

# NOI protagonisti nell'umanesimo digitale



**Convention  
Servizi**

Roma 11 e 12 aprile 2019  
Auditorium Antonianum

**Confartigianato**  
Imprese

## Guida alle Convenzioni 2019

## **LE CONVENZIONI IN TASCA**

Edizione 2019

Guida ad uso dei collaboratori di Confartigianato Imprese  
con le opportunità offerte dai partner nazionali per le imprese associate.

LE CONVENZIONI IN TASCA – edizione 2019

Guida ad uso dei collaboratori di Confartigianato Imprese con tutte le opportunità nazionali per le imprese associate.

**CONVENTION DEI SERVIZI 2019:**

**ROMA, AUDITORIUM ANTONIANUM, 11 - 12 APRILE 2019**

Confartigianato Imprese

Direzione Politiche Organizzative

Testi ed elaborazione a cura del Settore Organizzazione e Marketing Associativo,  
Attilio Binaghi e Gerardo Lancia

*e-mail: [marketing@confartigianato.it](mailto:marketing@confartigianato.it)*

*telefono: 06-70374335/277*

Il lavoro è stato chiuso il 10 aprile 2019

### **Copyright © Confartigianato**

*I testi realizzati per questa pubblicazione sono di proprietà di Confartigianato Imprese. Tutti i materiali, i dati, le immagini, le mappe e le informazioni di questa pubblicazione possono essere riprodotti, distribuiti, trasmessi, ripubblicati o in altro modo utilizzati, in tutto o in parte, senza il consenso di Confartigianato solo dalle Organizzazioni aderenti a Confartigianato e dalle società da queste controllate, a condizione che ne risulti citata la fonte. In alcun modo i testi possono essere ceduti a terzi. I nomi di prodotti, i nomi corporativi e di società eventualmente citati nella documentazione possono essere marchi di proprietà dei rispettivi titolari o marchi registrati di altre società e sono stati utilizzati a puro scopo esplicativo ed a beneficio del possessore, senza alcun fine di violazione dei diritti di Copyright vigenti.*

# LE CONVENZIONI IN TASCA

Edizione 2019

Guida ad uso dei collaboratori di Confartigianato  
con le opportunità offerte dai partner nazionali per le imprese associate.

## INDICE

|                                |                |
|--------------------------------|----------------|
| <b>1. Premessa –</b>           | <b>pag. 5</b>  |
| <b>2. FIAT PROFESSIONAL –</b>  | <b>pag. 7</b>  |
| <b>3. FIAT CA ITALY –</b>      | <b>pag. 11</b> |
| <b>4. FORD –</b>               | <b>pag. 15</b> |
| <b>5. PEUGEOT –</b>            | <b>pag. 19</b> |
| <b>6. VOLKSWAGEN –</b>         | <b>pag. 23</b> |
| <b>7. HYUNDAI –</b>            | <b>pag. 25</b> |
| <b>8. MERCEDES BENZ –</b>      | <b>pag. 27</b> |
| <b>9. PIAGGIO VC –</b>         | <b>pag. 29</b> |
| <b>10. TAMOIL –</b>            | <b>pag. 31</b> |
| <b>11. TAMOIL BCE –</b>        | <b>pag. 35</b> |
| <b>12. ACI –</b>               | <b>pag. 37</b> |
| <b>13. VODAFONE –</b>          | <b>pag. 43</b> |
| <b>14. TICKET RESTAURANT –</b> | <b>pag. 45</b> |
| <b>15. EOLO</b>                | <b>pag. 47</b> |
| <b>16. SAMSUNG –</b>           | <b>pag. 49</b> |
| <b>17. UNIEURO –</b>           | <b>pag. 51</b> |
| <b>18. POSTE ITALIANE –</b>    | <b>pag. 53</b> |
| <b>19. ALD AUTOMOTIVE –</b>    | <b>pag. 55</b> |

|                                  |                |
|----------------------------------|----------------|
| <b>20. HERTZ –</b>               | <b>pag. 57</b> |
| <b>21. EUROPCAR –</b>            | <b>pag. 61</b> |
| <b>22. AMICOBLU – MAGGIORE –</b> | <b>pag. 63</b> |
| <b>23. MAGGIA –</b>              | <b>pag. 67</b> |
| <b>24. SIAE –</b>                | <b>pag. 69</b> |
| <b>25. ALITALIA –</b>            | <b>pag. 71</b> |
| <b>26. CATHAY PACIFIC –</b>      | <b>pag. 73</b> |
| <b>27. TRENITALIA –</b>          | <b>pag. 77</b> |
| <b>28. ITALO –</b>               | <b>pag. 79</b> |
| <b>29. ACCORHOTELS –</b>         | <b>pag. 81</b> |
| <b>30. STARHOTELS –</b>          | <b>pag. 83</b> |
| <b>31. ARTQUICK –</b>            | <b>pag. 85</b> |



## LE CONVENZIONI IN TASCA

Guida ad uso dei collaboratori di Confartigianato Imprese.

### **Le opportunità per gli associati Confartigianato Imprese in convenzione con le principali aziende di livello nazionale .**

Si rinnova anche per il 2019 il Servizio Convenzioni con il pacchetto dei vantaggi in favore delle imprese associate, che rappresenta uno strumento di marketing associativo, di fidelizzazione e di affiliazione consolidato e sempre più apprezzato.

La gamma delle Convenzioni copre un ampio ventaglio di esigenze delle imprese, degli imprenditori e dei loro famigliari, fornendo loro opportunità esclusive e vantaggi diretti sotto forma di riduzioni di prezzo, facilitazioni all'utilizzo e quindi risparmi di tempo e di individuazione delle migliori soluzioni tra quelle presenti sul mercato.

Il portafoglio delle opportunità che Confartigianato Imprese mette a disposizione delle Associazioni territoriali e quindi delle imprese, spazia oggi dall'acquisto di veicoli commerciali e di autovetture ai carburanti per autotrazione, ai servizi di assistenza stradale, alla biglietteria aerea, ai servizi alberghieri, all'autonoleggio, anche a lungo termine, al servizio sostitutivo di mensa con il buono pasto, ai servizi ICT, alle offerte di fonia e connessione dati da rete fissa e mobile, fornendo un ulteriore ed immediato valore aggiunto alla tessera associativa.

Nella tredicesima edizione della Guida è stata inserita, per ogni Convenzione con un partner nazionale, una scheda che ne illustra i vantaggi e le modalità di accesso, affinché questa pubblicazione possa essere uno "strumento di lavoro" nelle mani dei colleghi che tutti i giorni si confrontano con le imprese nel territorio.





## **Condizioni speciali di acquisto dei veicoli commerciali del Marchio FIAT Professional riservate alle Imprese associate alla Confartigianato**

**Convenzione valida fino al 31 dicembre 2019**

FCA - FIAT CHRYSLER AUTOMOBILES Italy e Confartigianato Imprese hanno concordato speciali condizioni di trattamento riservate agli associati alla Confartigianato per l'acquisto di **AUTOVEICOLI nuovi** del Marchio **FIAT PROFESSIONAL**.

### **Durata della promozione**

L'iniziativa è valida per i veicoli commerciali **ordinati** (contratto firmato) presso la rete Concessionaria Italiana del Marchio Fiat Professional.

### **Modelli interessati**

I modelli dei Veicoli Commerciali del marchio FIAT Professional elencati nel prospetto allegato. Per informazioni dettagliate sui modelli della gamma Fiat Professional, sugli allestimenti, sulla rete delle Concessionarie ed altro ancora, è a disposizione il portale Internet all'indirizzo <http://www.fiatprofessional.it>

### **Condizioni generali di fornitura**

Il trattamento di sconto oggetto della presente scheda si riferisce esclusivamente ai veicoli commerciali del Marchio Fiat Professional sottoelencati compresi nei vigenti listini nelle versioni attualmente commercializzate.



## Offerta completa 2019

| MARCA                    | MODELLO                                      | % Sconto     |
|--------------------------|--|--------------|
| <b>FIAT Professional</b> | <b>PANDA VAN</b>                             | <b>21,0%</b> |
|                          | <b>500L PRO (serie 4/5)</b>                  | <b>25,0%</b> |
|                          | <b>500L PRO (serie 6)</b>                    | <b>21,0%</b> |
|                          | <b>PUNTO VAN</b>                             | <b>25,0%</b> |
|                          | <b>FIORINO</b>                               | <b>37,0%</b> |
|                          | <b>FIORINO (225 solo mvs 1GR)</b>            | <b>37,0%</b> |
|                          | <b>DOBLO' CARGO</b>                          | <b>33,0%</b> |
|                          | <b>TALENTO (Solo 11A)</b>                    | <b>28,0%</b> |
|                          | <b>TALENTO (escl. 11A)</b>                   | <b>31,0%</b> |
|                          | <b>FULLBACK Easy Pro</b>                     | <b>19,0%</b> |
|                          | <b>FULLBACK</b>                              | <b>23,0%</b> |
|                          | <b>DUCATO (escl. SLU: 2.0 Mjt 16v 115cv)</b> | <b>39,0%</b> |
|                          | <b>DUCATO ( SLU: 2.0 Mjt 16v 115cv)</b>      | <b>41,2%</b> |
|                          | <b>TIPO VAN</b>                              | <b>27,0%</b> |

### Esclusioni

Talento Furgone Passo Corto Tetto Standard 1.6Mjt 95cv  
Talento Passo Corto Tetto Standard 1.6Mjt 95cv  
Talento Furgone Passo Corto Tetto Standard 1.6 Twin Turbo Mjt 125cv  
Talento Crew Cab Passo Corto Tetto Standard 1.6 Mjt 120cv  
Talento Furgone Passo Lungo Tetto Standard 1.6 Mjt 95cv  
Ducato Combinato 2.3 MJT 150cv Shuttel  
Ducato Maxi Combi Shuttle 2.3 MJT 150cv  
Ducato Panorama 30q CH 12.3 150cv  
Ducato Base Minibus Maxi 40q XLH2 2.3 150cv

I trattamenti di sconto sopra indicati s'intendono praticati sul listino detassato comprensivo di eventuali optional e non sono cumulabili con altre promozioni.

FCA Italy si riserva di sottoporre a Confartigianato offerte per nuovi modelli e / o nuove versioni. Sarà possibile avvalersi di tale offerta nel momento stesso in cui sarà stata notificata alla Confederazione, essendo inteso che i nuovi modelli e / o nuove versioni si considereranno da quello stesso momento come parte integrante e sostanziale dell'Accordo. In ogni caso cesseranno automaticamente di essere oggetto del presente accordo i modelli e / o le versioni di cessata produzione e / o commercializzazione.

Inoltre FCA Italy si riserva la facoltà di escludere dal presente accordo modelli o versioni di veicoli i cui listini al pubblico subiscano una qualsiasi riduzione, salvo l'impegno di riproporli in offerta con trattamento di sconto che consenta alle imprese associate Confartigianato di acquistarli ad un prezzo comunque non superiore a quello precedentemente offerto.

I veicoli dovranno essere intestati direttamente agli associati.

Le particolari condizioni di trattamento sono valide per acquisti effettuati presso le Concessionarie FIAT Professional.

Le modalità del pagamento sono da concordarsi con l'Ente (Concessionaria) venditore.

### **Valutazione dell'usato ritirato**

La valutazione dell'usato sarà effettuata attraverso una libera trattativa con le concessionarie Fiat Professional, sulla base del valore di mercato.

### **Modalità operative**

L'Impresa iscritta alla Confartigianato per poter usufruire delle speciali condizioni di trattamento dovrà, all'atto della prenotazione del veicolo (firma contratto), consegnare alla Concessionaria una copia della **tessera associativa per l'anno 2019** oppure una lettera in originale su carta intestata dell'Associazione provinciale Confartigianato (nella quale risulti chiaramente anche il logo della Confederazione) comprovante la situazione associativa dell'interessato.

### **Referenti FCA**

Di seguito i nominativi ed i recapiti dei riferimenti FCA per area territoriale, i quali hanno il compito di facilitare, qualora necessario, la collaborazione tra le Associazioni e le locali Concessionarie:

|                   | Area   | email                          | telefono    |
|-------------------|--|--------------------------------|-------------|
| Roberto Marino    | Valle d'Aosta, Piemonte, Liguria, Toscana (Massa Carrara), Sardegna  | roberto.marino@fcagroup.com    | 335.6007291 |
| Michele Rienzi    | Lombardia  | michele.rienzi@fcagroup.com    | 335.5901920 |
| Marta Gatto       | Trentino Alto Adige, Veneto, Friuli Venezia Giulia, Emilia Romagna, Marche (Pesaro – Urbino,)  | marta.gatto@fcagroup.com       | 335.6947890 |
| Giovanni Conforti | Toscana (tranne Massa Carrara), Umbria, Marche (Ancona, Macerata, Fermo, Ascoli Piceno), Lazio, Abruzzo, Campania (Caserta, Napoli), | giovanni.conforti@fcagroup.com | 335.8270443 |
| Giuseppe Drago    | Molise, Campania (Avellino, Benevento, Salerno), Puglia, Basilicata, Calabria, Sicilia   | giuseppe.drago@fcagroup.com    | 335.1863258 |





**Condizioni speciali di acquisto delle autovetture dei Marchi FIAT, LANCIA, ALFA ROMEO e JEEP riservate agli associati ed ai dipendenti delle Associazioni Confartigianato.**

**Convenzione valida fino al 31 dicembre 2019.**

FCA - FIAT CHRYSLER AUTOMOBILES Italy e Confartigianato Imprese hanno concordato di offrire agli associati ed ai dipendenti delle Associazioni Confartigianato speciali condizioni di trattamento valide per l'acquisto di **AUTOVEICOLI nuovi** dei Marchi **FIAT, LANCIA, ALFA ROMEO e JEEP**.

**Durata della promozione**

L'iniziativa è valida per i veicoli **ordinati** (contratto firmato) presso la rete Concessionaria Italiana dei Marchi Fiat, Lancia, Alfa Romeo e Jeep.

**Modelli interessati:**

| MARCA  | MODELLO                          | Sconto minimo |
|--------|----------------------------------|---------------|
| FIAT   | 500 X (escl. 1.0 120cv Urban)    | 17,0 %        |
|        | 500 X (1.0 120cv Urban)          | 15,0%         |
|        | 500L                             | 20,5 %        |
|        | 500L Wagon                       | 20,5 %        |
|        | 500                              | 24,0 %        |
|        | PANDA (escl. Panda Pop 1.2 69cv) | 25,0 %        |
|        | PANDA (Pop 1.2 69cv)             | 20,0 %        |
|        | PUNTO                            | 31,0 %        |
|        | TIPO                             | 23,0 %        |
|        | QUBO                             | 28,0 %        |
|        | DOBLO'                           | 24,0 %        |
| ABARTH | 124 SPIDER                       | 6,0 %         |
|        | 500                              | 17,0 %        |
|        | 124 SPIDER ABARTH                | 10,0 %        |

| <b>MARCA</b>      | <b>MODELLO</b>   | <b>Sconto minimo</b> |
|-------------------|--|----------------------|
| <b>LANCIA</b>     | <b>YPSILON</b>   | <b>25,0 %</b>        |
| <b>ALFA ROMEO</b> | <b>MITO (escl. Urban, Veloce, Veloce S)</b>                      | <b>25,0 %</b>        |
|                   | <b>MITO (Urban, Veloce, Veloce S)</b>                            | <b>12,0%</b>         |
|                   | <b>GIULIETTA (Serie 2)</b>                                       | <b>30,0 %</b>        |
|                   | <b>GIULIETTA (Serie 3)</b>                                       | <b>27,0%</b>         |
|                   | <b>GIULIA</b>  | <b>19,0 %</b>        |
|                   | <b>STELVIO</b>   | <b>15,0 %</b>        |
|                   | <b>4C</b>  | <b>2,5 %</b>         |
| <b>JEEP</b>       | <b>CHEROKEE</b>  | <b>18,5 %</b>        |
|                   | <b>GRAND CHEROKEE (escl. MY19)</b>                               | <b>22,5 %</b>        |
|                   | <b>GRAND CHEROKEE (MY19)</b>                                     | <b>16,5 %</b>        |
|                   | <b>COMPASS (Benzina)</b>   | <b>18,5 %</b>        |
|                   | <b>COMPASS (Diesel)</b>  | <b>19,5 %</b>        |
|                   | <b>WRANGLER</b>  | <b>16.5 %</b>        |
|                   | <b>RENEGADE (diesel escl. ver. Sport)</b>                        | <b>20,0 %</b>        |
|                   | <b>RENEGADE (benzina escl. ver. Sport e Longitude 1.0 120cv)</b> | <b>19,5 %</b>        |
|                   | <b>RENEGADE (Sport e Longitude Benz. 1.0 120cv)</b>              | <b>14,5 %</b>        |

**Esclusioni:**

500L Winter Edition  
500X Winter Edition (solo su Serie 1)  
124 Spider 1.4 MultiAir 140 cv base / 124 Spider S Design  
Punto con opt 4CC e 6CB / versione STREET 1.2 69cv e STREET 1.3 Mjt 95cv  
Panda Waze e Panda con opt 4 ID  
Ypsilon 1.3 Mjet 95 cv S&S SILVER (Serie 2) e ELEFANTINO (Serie 3)  
Ypsilon 0.9 TwinAir 70cv metano Eco chic ELEFANTINO BLU (serie 3)  
Ypsilon 1.2 69cv S&S ELEFANTINO BLU  
Abarth 695 Rivale  
Abarth 124 Spider GT e 124 Spider 170cv  
Alfa Romeo Mito 1.4 78cv allestimento base / 1.3 JTDM 95cv allestimento base/ 1.4 MultiAir Tb 140cv TCT Super  
Alfa Romeo 4C Coupe 1.750 Tb 240cv – Spider 1.750 Tb 240cv  
Alfa Romeo Giulia versione Nring/ 2.2 TD 136cv Business/ 2.2 TD 150 cv Business/ 2.2 TD 160 cv Business/ 2.2 TD 150 cv Executive  
Alfa Romeo Giulietta Versioni Diesel 1.6 JTDM 120cv / 1.6 JTDM 120cv allestimento B-tech/ 1.6 JTDM 120cv TCT Business/ 1.4 Turbo Benzina 120cv Tech Edition  
Alfa Romeo Stelvio versione Nring  
Compass Sport 1.6 Mjt 120cv 2 WD MT  
Grand Cherokee LAREDO  
Cherokee 2.2l Mjet II 140cv Longitude 4WD Active Drive IM T6/ 2.2 Mjt 195cv Longitude 9AT AWD  
Renegade 2.0 Mjt 140cv Longitude

## **Condizioni generali di fornitura**

I trattamenti di sconto sopra indicati s'intendono praticati sul listino detassato comprensivo di eventuali optional e non sono cumulabili con altre promozioni.

Il trattamento di sconto si applica sul listino detassato comprensivo di eventuali optional e si riferisce esclusivamente ai veicoli sopraelencati compresi nei vigenti listini nelle versioni attualmente commercializzate.

FCA Italy si riserva di sottoporre a Confartigianato offerte per nuovi modelli e / o nuove versioni. Sarà possibile avvalersi di tale offerta nel momento stesso in cui sarà stata notificata alla Confederazione, essendo inteso che i nuovi modelli e / o nuove versioni si considereranno da quello stesso momento come parte integrante e sostanziale dell'Accordo.

In ogni caso cesseranno automaticamente di essere oggetto del presente accordo i modelli e / o le versioni non più prodotti e / o commercializzati.

Inoltre FCA Italy si riserva la facoltà di escludere dal presente accordo modelli o versioni di veicoli i cui listini al pubblico subiscano una qualsiasi riduzione, salvo l'impegno di riproporli in offerta con trattamento di sconto che consenta alle imprese associate Confartigianato di acquistarli ad un prezzo comunque non superiore a quello precedentemente offerto.

I veicoli dovranno essere intestati direttamente agli associati.

Le modalità del pagamento sono da concordarsi con l'Ente (Concessionaria) venditore.

## **Valutazione dell'usato ritirato**

La valutazione dell'usato sarà effettuata attraverso una libera trattativa con le concessionarie dei Marchi Fiat, Lancia, Alfa Romeo e Jeep, sulla base del valore di mercato.

## **Modalità operative**

L'Impresa iscritta alla Confartigianato per poter usufruire delle speciali condizioni di trattamento dovrà, all'atto della prenotazione del veicolo (firma contratto), consegnare alla Concessionaria una copia della **tessera associativa per l'anno 2019** oppure una lettera in originale su carta intestata dell'Associazione provinciale Confartigianato (nella quale risulti chiaramente anche il logo della Confederazione) comprovante la situazione associativa dell'interessato.

## Referenti FCA

Di seguito i nominativi ed i recapiti dei riferimenti FCA per area territoriale, i quali hanno il compito di facilitare, qualora necessario, la collaborazione tra le Associazioni e le locali Concessionari:

|                   | Area   | email                          | telefono    |
|-------------------|--|--------------------------------|-------------|
| Roberto Marino    | Valle d'Aosta, Piemonte, Liguria, Toscana (Massa Carrara), Sardegna  | roberto.marino@fcagroup.com    | 335.6007291 |
| Michele Rienzi    | Lombardia  | michele.rienzi@fcagroup.com    | 335.5901920 |
| Marta Gatto       | Trentino Alto Adige, Veneto, Friuli Venezia Giulia, Emilia Romagna, Marche (Pesaro – Urbino,)  | marta.gatto@fcagroup.com       | 335.6947890 |
| Giovanni Conforti | Toscana (tranne Massa Carrara), Umbria, Marche (Ancona, Macerata, Fermo, Ascoli Piceno), Lazio, Abruzzo, Campania (Caserta, Napoli), | giovanni.conforti@fcagroup.com | 335.8270443 |
| Giuseppe Drago    | Molise, Campania (Avellino, Benevento, Salerno), Puglia, Basilicata, Calabria, Sicilia   | giuseppe.drago@fcagroup.com    | 335.1863258 |



## **Condizioni di Fornitura di veicoli FORD per l'anno 2019 riservate alle imprese associate Confartigianato.**

FORD Italia e Confartigianato hanno concordato di offrire agli Associati di Confartigianato Imprese le migliori condizioni di fornitura relative ai modelli Ford attraverso le concessionarie Ford Partner.

L'offerta ha valore per le **immatricolazioni effettuate entro il 31 dicembre 2019.**

Le riduzioni indicate nella tabella per ogni modello, saranno calcolate sul prezzo di listino al pubblico del veicolo e dei suoi eventuali accessori. Sono escluse dagli sconti le imposte e/o tasse, le spese di trasporto, di preconsegna e di immatricolazione.

### **Aggiornamento aprile 2019:**

| <b>MODELLO</b>                      | <b>SCONTO</b> |
|-------------------------------------|---------------|
| <b>Fiesta B479 (anche Vignale)*</b> | <b>21.0%</b>  |
| <b>ECOSPORT B515</b>                | <b>19.0%</b>  |
| <b>Tourneo Courier B460</b>         | <b>24.0%</b>  |
| <b>Focus C519 (anche Vignale)</b>   | <b>21.0%</b>  |
| <b>C-Max Compact C344</b>           | <b>25.0%</b>  |
| <b>C-Max Grand C344</b>             | <b>25.0%</b>  |
| <b>Kuga C520 (anche Vignale)</b>    | <b>21.0%</b>  |
| <b>Tourneo Connect V408</b>         | <b>23.0%</b>  |
| <b>S-Max CD539E (anche Vignale)</b> | <b>27.0%</b>  |

\*Esclusa versione 3 porte Plus



| MODELLO   | SCONTO        |
|---|---------------|
| <b>Mondeo CD391</b> (anche Vignale)             | <b>24.0%</b>  |
| <b>Galaxy CD390</b>                             | <b>27.0%</b>  |
| <b>Edge</b> (anche Vignale)                     | <b>25.0%</b>  |
| <b>Transit V363 MCA</b>                         | <b>35.0%</b>  |
| <b>Transit Connect V408 MCA</b>                 | <b>34.0%</b>  |
| <b>Transit V363 MCA Van e Van Doppia Cabina</b> | <b>38.0%</b>  |
| <b>Transit Custom MCA</b>                       | <b>33.5%</b>  |
| <b>NEW Transit V363</b>                         | <b>36.60%</b> |
| <b>New Transit V363 Van e Van Doppia Cabina</b> | <b>39.5%</b>  |
| <b>Ranger P375*</b>                             | <b>24.5%</b>  |
| <b>Tourneo Custom MCA</b>                       | <b>34.5%</b>  |
| <b>Nuova Fiesta Van Trend</b>                   | <b>23,50%</b> |
| <b>Transit Courier B460</b> (incluso MCA)       | <b>31,5%</b>  |

\*Esclusa Versione Raptor

MCA: Mid Cycle Action

Per alcuni autoveicoli gli sconti sopra indicati potranno migliorare in funzione delle iniziative messe a disposizione delle concessionarie Ford Partner.

Lo sconto si intende senza permuta di veicoli usati. In caso di permuta, la valutazione verrà eseguita direttamente dal Ford Partner.

#### CONDIZIONI DI APPLICABILITA'

Le condizioni economiche di cui sopra sono riservate esclusivamente alle imprese associate Confartigianato.

In particolare, i Ford Partner riconosceranno come Associati coloro che potranno esibire documentazione comprovante l'appartenenza a Confartigianato Imprese e l'iscrizione alla CCIAA. La convenzione non si applica alle persone fisiche.

## **MODALITA' DI PAGAMENTO**

I veicoli dovranno essere pagati al Ford Partner, che effettuerà la fornitura, almeno 4 giorni prima dell'immatricolazione salvo diversi accordi con il Ford Partner stesso.

## **MESSA SU STRADA**

Il costo del trasporto, della preparazione e dell'immatricolazione, sarà determinato in base a quanto stabilito nei listini suggeriti al pubblico dalla Ford Italia sotto la voce "chiavi in mano".  
Il prezzo "chiavi in mano" non comprende l'imposta denominata I.P.T. la cui competenza è delegata alle Autorità Provinciali

## **CONSEGNA DEI VEICOLI**

La consegna dei veicoli è prevista, salvo diversi accordi, presso la sede del Ford Partner fornitore.

A questo indirizzo è disponibile l'elenco aggiornato delle Concessionarie:  
<https://www.ford.it/dealer-locator>.

Inoltre le brochure dei modelli ed i relativi listini sono scaricabili all'indirizzo:  
<https://www.ford.it/guida-allacquisto/ricerca/richiedi-brochure>.

Ulteriori informazioni relativamente al dettaglio dei modelli ed ai prezzi di listino disponibili all'indirizzo [www.ford.it](http://www.ford.it)





**PEUGEOT**

**Condizioni di Fornitura di veicoli PEUGEOT per l'anno 2019  
riservate alle Imprese associate Confartigianato.**

Peugeot Automobili Italia SpA e Confartigianato Imprese hanno concordato di offrire alle Imprese associate a Confartigianato speciali condizioni commerciali per l'acquisto di autoveicoli e di veicoli commerciali nuovi attraverso la rete dei Concessionari Peugeot.

L'offerta ha valore per le **immatricolazioni effettuate entro il 31 dicembre 2019**.

Le condizioni sottoriportate sono riservate da Peugeot Italia agli Associati Confartigianato Imprese.

**SCONTO RISERVATO**

Lo sconto indicato, per ogni modello, nelle tabelle riportate di seguito sarà calcolato sul prezzo di listino al pubblico del veicolo e dei suoi eventuali optional. Sono escluse dallo sconto la messa su strada e l'IPT.

**CONDIZIONI DI APPLICABILITA'**

Le Concessionarie Peugeot riconosceranno come Associati coloro i quali consegneranno lettera in originale di CONFARTIGIANATO comprovante l'appartenenza all'Associazione, o copia della tessera di iscrizione con validità per l'anno in corso. Tale documentazione dovrà essere fornita all'atto della prenotazione del veicolo (firma contratto).

**MODALITA' DI PAGAMENTO**

I veicoli potranno essere acquistati presso le Concessionarie Peugeot che effettueranno la fornitura, sia in contanti che con formule finanziarie create ad hoc, con l'opportunità di integrare alla rata i servizi marca (Ecoservices: estensione di garanzia o programmi di manutenzione Peugeot).

**CONSEGNA DEI VEICOLI**

La consegna dei veicoli è prevista, salvo diversi accordi, presso la sede presso cui è stato stipulato il contratto.

Ulteriori informazioni relativamente al dettaglio dei modelli ed ai prezzi di listino disponibili all'indirizzo [www.peugeot.it/](http://www.peugeot.it/).

## PEUGEOT AUTOMOBILI ITALIA - BONUS CONVENZIONE VETTURE - IMPRESE

Gli sconti del BONUS CONVENZIONE sono calcolati con il ritiro di permuta (o rottamazione laddove prevista) e possono aumentare in base ad eventuali iniziative commerciali mensili.

**28%**



108

**30%**



208

**26%**



2008

**28%**



308

**28%**



308 SW

**21%**



RIFTER

**14%**



3008

**14%**



5008

**19%**



NUOVA 508

**33%**



EXPERT COMBI

**33%**



TRAVELLER

**36%**



BOXER COMBI

  
**Confartigianato**  
Imprese

  
**PEUGEOT**

Agg.28/03/2019

## PEUGEOT AUTOMOBILI ITALIA - BONUS CONVENZIONE AUTOCARRO - IMPRESE

Gli sconti del BONUS CONVENZIONE sono calcolati con il ritiro di permuta (o rottamazione laddove prevista) e possono aumentare in base ad eventuali iniziative commerciali mensili.



**21%**

208 VAN



**25%**

208 MIX



**26%**

2008 MIX FOCACCIA



**28%**

308 SW MIX FOCACCIA



**14%**

3008 MIX FOCACCIA



**14%**

5008 MIX FOCACCIA



**21%**

RIFTER MIX no focaccia



**33%**

TRAVELLER MIX FOCACCIA



**33%**

EXPERT COMBI MIX FOCACCIA



**14%**

PARTNER ELETTRICO



**29%**

NUOVO PARTNER



**35%**

EXPERT



**43%**

BOXER



**43%**

BOXER ALLESTITI



PEUGEOT

Agg.28/03/2019





## **Veicoli Commerciali**

### **Condizioni speciali di acquisto dei veicoli commerciali del Marchio Volkswagen riservate alle Imprese associate alla Confartigianato**

**Convenzione valida fino al 31 dicembre 2019**

Volkswagen Group Italia e Confartigianato Imprese hanno concordato speciali condizioni di trattamento riservate alle Aziende associate alla Confartigianato per l'acquisto di AUTOVEICOLI nuovi del Marchio Volkswagen **Veicoli Commerciali**.

#### **Durata della promozione**

L'iniziativa è valida per i veicoli commerciali ordinati presso la rete Concessionaria Italiana del Marchio Volkswagen **ed immatricolati entro 31 dicembre 2019**.

#### **Modelli interessati**

I modelli dei Veicoli Commerciali del marchio Volkswagen elencati nel prospetto allegato. Per informazioni dettagliate sui modelli della gamma Volkswagen Veicoli Commerciali, sugli allestimenti ed altro ancora, è disponibile la seguente **[pagina dedicata](#)**.

#### **Condizioni generali di fornitura**

Il trattamento di sconto oggetto della presente scheda si riferisce esclusivamente ai veicoli commerciali del Marchio Volkswagen sottoelencati compresi nei vigenti listini nelle versioni attualmente commercializzate. Gli ordini di acquisto possono essere effettuati presso **[la rete delle Concessionarie autorizzate](#)**





## Veicoli Commerciali

### Confartigianato Imprese 2019

| Modello   | Sconto Cliente |
|---|----------------|
| Caddy Van - Kombi & Caddy Maxi Van - Kombi                      | 21,0%          |
| Caddy Trend. - Comf. - High & Caddy Maxi Trend. - Comf. - High. | 18,0%          |
| Transporter Van - Kombi - Telaio                                | 24,0%          |
| Caravelle   | 19,0%          |
| Multivan  | 16,0%          |
| California  | 15,0%          |
| Nuovo Amarok  | 20,0%          |
| Nuovo Crafter Van -Telaio                                       | 30,0%          |

### Modalità operative

L'Impresa iscritta alla Confartigianato per poter usufruire delle speciali condizioni di trattamento dovrà, all'atto della prenotazione del veicolo (firma contratto), consegnare alla Concessionaria una copia della **tessera associativa per l'anno 2019** oppure, **per le aziende nuove associate**, una lettera in originale su carta intestata dell'Associazione provinciale Confartigianato (nella quale risulti chiaramente anche il logo della Confederazione) comprovante la situazione associativa dell'interessato.



## Condizioni speciali di acquisto dei veicoli commerciali del Marchio Hyundai riservate alle Imprese associate alla Confartigianato

**Convenzione valida fino al 31 dicembre 2019**

La convenzione tra Hyundai Motor Company Italy e Confartigianato offre alle imprese associate l'opportunità di acquistare autovetture del marchio Hyundai a condizioni di assoluto vantaggio.

Le agevolazioni sono valide per tutti i veicoli della gamma Hyundai, dalla piccola I10 alla nuova IONIQ nelle versioni Hybrid e Electric fino al maxi suv Santa Fe, con uno sconto aggiuntivo rispetto ai migliori prezzi di mercato, corrispondenti ad un vantaggio economico riservato agli associati Confartigianato, che arriva fino a 1.700 Euro a seconda del modello prescelto.

Per poter usufruire delle speciali condizioni di trattamento l'impresa associata a Confartigianato dovrà, all'atto della prenotazione del veicolo, consegnare alla Concessionaria copia della tessera Confartigianato 2019.

### Tabella Sconti 2019

| MODELLO/Allestimento            |                   | Partita IVA    |       |                            | Agenti di Commercio |       |                            | Società        |       |                            |
|---------------------------------|-------------------|----------------|-------|----------------------------|---------------------|-------|----------------------------|----------------|-------|----------------------------|
|                                 |                   | Piano d'Azione | Extra | TOTALE VANTAGGIO ASSOCIATI | Piano d'Azione      | Extra | TOTALE VANTAGGIO ASSOCIATI | Piano d'Azione | Extra | TOTALE VANTAGGIO ASSOCIATI |
| i10 (MY '18 / '19)              | Tutte le versioni | -              | -     | -                          | -                   | -     | -                          | -              | -     | -                          |
| i20 (NO FL / FL)                | Tutte le versioni | -              | -     | -                          | -                   | -     | -                          | -              | -     | -                          |
| i30 (5 Porte, Wagon e Fastback) | Tutte le versioni | 19,0%          | 3,0%  | 22,0%                      | 20,5%               | 3,0%  | 23,5%                      | 21,5%          | 3,0%  | 24,5%                      |
| i40 Wagon                       | Tutte le versioni | 18,0%          | 3,0%  | 21,0%                      | 21,5%               | 3,0%  | 24,5%                      | 23,0%          | 3,0%  | 26,0%                      |
| KONA                            | Tutte le versioni | 16,0%          | 3,0%  | 19,0%                      | 17,0%               | 3,0%  | 20,0%                      | 18,5%          | 3,0%  | 21,5%                      |
| Tucson (NO FL / FL)             | Tutte le versioni | 15,5%          | 3,0%  | 18,5%                      | 16,5%               | 3,0%  | 19,5%                      | 18,0%          | 3,0%  | 21,0%                      |
| New Santa Fe                    | Tutte le versioni | 15,0%          | 3,0%  | 18,0%                      | 16,0%               | 3,0%  | 19,0%                      | 17,5%          | 3,0%  | 20,5%                      |
| IONIQ Ibrida                    | Tutte le versioni | 21,5%          | 3,0%  | 24,5%                      | 22,5%               | 3,0%  | 25,5%                      | 24,0%          | 3,0%  | 27,0%                      |
| IONIQ Plug-in                   | Tutte le versioni | 14,0%          | 3,0%  | 17,0%                      | 14,5%               | 3,0%  | 17,5%                      | 15,0%          | 3,0%  | 18,0%                      |
| IONIQ Elettrica                 | Tutte le versioni | 14,0%          | 3,0%  | 17,0%                      | 14,5%               | 3,0%  | 17,5%                      | 15,0%          | 3,0%  | 18,0%                      |

Su tutti i Modelli Auto presenti nella gamma Hyundai si riserva uno sconto dedicato agli Associati pari al 3% oltre al Piano di Azione Hyundai in vigore ogni mese.

I trattamenti di sconto si intendono praticati sul listino detassato comprensivo di eventuali optional e sono cumulabili con altre iniziative in corso, se non diversamente comunicato.

### **Variazioni**

Gli sconti base da campagne mensili possono variare durante il corso dell'anno. Rimane invariato per tutta la durata dell'anno 2019 il 3% extra per gli Associati.

Ulteriori informazioni relativamente al dettaglio dei modelli ed ai prezzi di listino sono disponibili all'indirizzo <http://www.hyundai.it/>



# Mercedes-Benz

## **Condizioni di Fornitura di veicoli commerciali Mercedes Benz riservate alle Imprese associate Confartigianato per il 2019.**

Mercedes Benz Italia e Confartigianato Imprese hanno concordato di offrire agli Associati di Confartigianato Imprese le migliori condizioni per l'acquisto a prezzo scontato dei veicoli commerciali della gamma CITAN, VITO, Nuovo SPRINTER e CLASSE X in tutte le configurazioni disponibili (trasporto merci, trasporto persone e trasporto merci/persone).

L'offerta ha valore per i contratti **sottoscritti entro il 31 dicembre 2019.**

Le imprese associate, sottoscrivendo un contratto di compravendita presso una Concessionaria della rete ufficiale MB per un veicolo commerciale nuovo Mercedes-Benz, potranno usufruire di particolari condizioni di sconto minimo a loro dedicate per l'acquisto del veicolo stesso.

In particolare:

| <b>Gamma</b>              | <b>Sconto minimo</b> |
|---------------------------|----------------------|
| <b>Citan</b>              | <b>22,0%</b>         |
| <b>Vito Furgone/Mixto</b> | <b>17,0%</b>         |
| <b>Vito Tourer</b>        | <b>15,0%</b>         |
| <b>Nuovo Sprinter</b>     | <b>18,0%</b>         |
| <b>Classe X</b>           | <b>11,0%</b>         |

**In aggiunta agli sconti, le imprese associate beneficiano anche dell'estensione di garanzia sul veicolo acquistato per la durata di 4 anni/200.000 KM.**

In alternativa alle percentuali di sconto sopra indicate, le imprese, in sede di trattativa, hanno la possibilità di usufruire di una delle campagne trimestrali Mercedes-Benz in corso (es. permuta, leasing/finanziamento agevolato, ecc) **alle quali si aggiunge sempre l'estensione di garanzia per la durata di 4 anni/200.000 KM.**

### **CONDIZIONI DI APPLICABILITA'**

Le condizioni economiche di cui sopra sono riservate esclusivamente alle imprese associate Confartigianato. L'Impresa iscritta alla Confartigianato per poter usufruire delle speciali condizioni di trattamento dovrà, all'atto della prenotazione del veicolo (firma contratto), consegnare alla Concessionaria una **dichiarazione in originale su carta intestata dell'Associazione territoriale Confartigianato** (nella quale risulti chiaramente anche il logo della Confederazione) **comprovante la propria situazione associativa** oppure copia della **tessera Confartigianato per l'anno 2019.**

Ulteriori informazioni all'indirizzo: <https://www.mercedes-benz.it/vans/it>





## Convenzione 2019

Confartigianato Imprese e Piaggio & C. SpA hanno concordato speciali condizioni di acquisto sulla gamma Piaggio Veicoli Commerciali, dedicate alle imprese associate a Confartigianato.

I modelli Piaggio interessati all'iniziativa sono i seguenti: **PORTER E PORTER MAXXI**, in tutte le diverse versioni ed alimentazioni disponibili.

L'Impresa interessata per poter usufruire delle speciali condizioni di trattamento deve, all'atto della prenotazione del veicolo, consegnare la lettera in originale rilasciata dall'Associazione provinciale di appartenenza comprovante il rapporto associativo, oppure copia della tessera di iscrizione con l'anno di validità.

### **Condizioni di fornitura praticate agli associati Confartigianato:**

le riduzioni indicate di seguito si applicano sui veicoli nuovi di fabbrica:

- ⇒ Porter : 800 € + IVA (Contributo Piaggio 400 € + iva, Contributo Dealer 400 € + iva)
- ⇒ Porter Maxxi : 800 € + IVA (Contributo Piaggio 400 € + iva, Contributo Dealer 400 € + iva)

Gli sconti dovranno essere calcolati su listino prezzi in vigore al momento dell'ordine e si intendono, Franco Fabbrica, IVA, trasporto e messa su strada esclusi. Piaggio si riserva il diritto di variare il listino prezzi, dandone una comunicazione scritta a Confartigianato.

### **Promozione riservata ai Soci Confartigianato.**

Per le imprese associate Confartigianato che acquistano nuovi Veicoli Commerciali Piaggio è, inoltre, prevista l'**estensione di 6 mesi della garanzia** da realizzare presso i punti di vendita Piaggio aderenti all'iniziativa.

L'iniziativa non è cumulabile con altre campagne promozionali in vigore al momento dell'acquisto del veicolo.

### **Meccanica della promozione.**

Per assicurare ai Soci Confartigianato la regolare attuazione dell'offerta prevista dalla Convenzione, Piaggio e Confartigianato Imprese hanno previsto la seguente procedura:

- le Associazioni confederate, ai fini del migliore successo dell'iniziativa, si metteranno in contatto con il Concessionario presente nella propria provincia, tramite il supporto dei Dealer Manager territoriali Piaggio Veicoli Commerciali (vedi elenco allegato);

- le imprese interessate all'offerta Piaggio Veicoli Commerciali Piaggio potranno rivolgersi, quindi, al Concessionario per il tramite della propria Associazione territoriale;
- per usufruire della promozione prevista dalla Convenzione, l'impresa deve consegnare la documentazione comprovante il rapporto associativo come sopra indicato.

Le condizioni economiche sopra indicate sono valide fino al **31 dicembre 2019**.

Per ulteriori informazioni sull'offerta Piaggio Veicoli Commerciali si rimanda alle informazioni presenti sul sito [http://www.piaggiocommercialvehicles.com/it\\_IT/](http://www.piaggiocommercialvehicles.com/it_IT/)



**Porter**



## CARBURANTI

### CONVENZIONE MYCARD TAMOIL CORPORATE

2019

#### Un'opportunità di risparmio per le imprese associate a Confartigianato

Con la Convenzione tra TAMOIL e Confartigianato le imprese associate acquistano, presso le **1.300 Stazioni di servizio TAMOIL e 350 impianti Q8**, carburante per autotrazione, sia benzina, sia gasolio, sia GPL, risparmiando e ricevendo direttamente al proprio indirizzo le fatture con gli acquisti.

#### MYCARD TAMOIL CORPORATE

Le imprese associate Confartigianato attraverso l'adesione a “**mycard Tamoil Corporate**”, una carta di pagamento per i rifornimenti di carburante emessa e gestita da Tamoil Italia SpA, potranno acquistare i carburanti con una riduzione di **30,00 Euro/m<sup>3</sup> (3 centesimi di Euro/litro)** rispetto al prezzo praticato dal gestore al momento del rifornimento (al netto di eventuali sconti rispetto al prezzo consigliato Tamoil già inclusi nel prezzo alla pompa). A titolo esemplificativo lo sconto non è cumulabile con le eventuali riduzioni presenti sul punto vendita con servizio “fai da te”(verranno comunque applicate le condizioni di maggior favore). **E' inoltre prevista una riduzione del 10 % per l'acquisto di lubrificanti Tamoil.**

La carta carburante “mycard Tamoil Corporate” è utilizzabile per fare rifornimento anche su **350 Punti Vendita** della rete ordinaria **Q8** e su 54 aree di servizio autostradali ENI e SARNI (sugli impianti diversi da TAMOIL non sono applicate riduzioni sul prezzo di carburanti e lubrificanti).

#### ➤ **COME FUNZIONA**

Come una normale carta di debito prevede un pagamento tramite P.O.S. ed utilizzando un codice segreto personalizzato.

#### ➤ **OGGETTO**

Rifornimento di carburanti quali benzina, gasolio e GPL per tutti gli automezzi aziendali.



## ➤ **MODALITA' DI PAGAMENTO**

Per ogni automezzo verrà rilasciata una “**mycard Tamoil Corporate**” riportante la targa ed il tipo di carburante utilizzato.

A fronte dei rifornimenti saranno emesse delle fatture, a cadenza quindicinale il cui pagamento sarà a 30 giorni da data fattura. Ogni fattura riporterà il dettaglio delle singole transazioni effettuate, il giorno, la località, il numero delle operazioni, il prodotto, il costo, la quantità prelevata ed i chilometri percorsi.

## ➤ **VANTAGGI**

- **Il rilascio della card è gratuito, senza nessuna spesa aggiuntiva**; in caso di smarrimento verrà fornita una tessera sostitutiva ;
- Nessun utilizzo di contanti ;
- Pagamento con emissione di fattura a trenta giorni ;
- L'utilizzo della Mycard Tamoil Corporate consente la deducibilità delle spese di carburante per autotrazione ;
- Personalizzazione tramite un codice segreto e l'intestazione della card all'automezzo ;
- Blocco immediato in caso di smarrimento o furto.

## ➤ **Chi può ottenere MYCARD TAMOIL CORPORATE**

Ditte in possesso di partita IVA attive ed iscritte alla Camera di Commercio da almeno un anno. In deroga al contratto standard TAMOIL, le imprese Confartigianato possono usufruire dei vantaggi della Mycard Tamoil Corporate **anche per una sola autovettura** .

## ➤ **PER RICHIEDERE LA MYCARD TAMOIL CORPORATE**

Per richiedere la carta carburante è necessario :

- **compilare la domanda di adesione alla carta** che contiene anche lo spazio dedicato all'S.D.D. (ex R.I.D.) per l'addebito sul c/c bancario che **dovrà essere necessariamente aziendale e non personale** in conseguenza all'introduzione delle regole SEPA . **Il modulo deve riportare il logo Confartigianato**;
- indicare la Banca di riferimento cui sarà appoggiato l' S.D.D. (codice IBAN completo);
- indicare l'elenco degli autoveicoli, definendo modello, targa e tipo di alimentazione ed allegando copia dei libretti di circolazione dei mezzi per i quali si richiedono le carte;
- indicare la Partita IVA, codice fiscale e numero di telefono dell'impresa richiedente;
- **INDICARE IL CODICE CLIENTE** (per ciascuna Associazione Provinciale è disponibile un elenco di codici cliente numerici da richiedere alla Confederazione attraverso l'invio di una e-mail all'indirizzo: **marketing@confartigianato.it** - tel. 06 70374277);
- compilare e firmare la scheda informativa in materia di protezione dei dati personali (GDPR - art. 13 del Regolamento UE 2016/679);

- allegare la fotocopia dell'iscrizione alla Camera di Commercio;
- allegare la fotocopia della carta d'identità valida o del passaporto. Non è ammessa la patente.

Sarà cura dell'Associazione territoriale Confartigianato, al fine di comprovare l'appartenenza associativa dell'impresa richiedente, raccogliere e quindi inviare la documentazione prodotta a:

**TAMOIL Italia S.p.a Att. ne Uffici My Card**  
**Casella postale 17100**  
**Ufficio postale Milano 67**  
**20128 Milano**

La modulistica necessaria per la richiesta della carta MYCARD TAMOIL CORPORATE (Domanda di adesione e Consenso privacy) è disponibile in formato file PDF editabile nell'**Area privata Workplace Confederale**, attraverso la sezione "Cercare informazioni e documenti" digitando il nome del partner in Convenzione (per esempio: TAMOIL).

- Ulteriori informazioni disponibili all'indirizzo internet :

<https://www.tamoil.it/Aziende/Carte-Carburante/mycard-Corporate>

Nell'Area riservata clienti Corporate del sito Tamoil i titolari della carta carburante potranno: visualizzare e stampare le proprie fatture; scaricare e stampare la modulistica per la gestione delle carte; consultare, scaricare e stampare le transazioni di ogni carta; verificare i prezzi consigliati per zona e per prodotto; localizzare tutte le stazioni di servizio Tamoil dislocate sull'intero territorio nazionale.

Per accedere all'Area riservata, sarà sufficiente registrarsi con il codice cliente, il numero della carta e l'indirizzo e-mail. Per motivi di sicurezza, verrà assegnata una password che sarà trasmessa via e-mail a registrazione avvenuta e che consentirà di accedere all'area riservata.





## CONVENZIONE

### BUONI CARBURANTE ELETTRONICI TAMOIL

**2019**

L'offerta Tamoil per Confartigianato amplia la gamma di vantaggi a favore delle imprese aderenti al Sistema. Sono disponibili infatti 2 nuovi prodotti che si affiancano alla tradizionale carta carburante “**mycard TAMOIL Corporate**”: i Buoni Carburante Elettronici – BCE Tamoil, nelle versioni per le aziende e per i privati.

**I BCE Tamoil per le aziende:** sono un prodotto, fiscalmente detraibile, che può essere utilizzato sia per i veicoli aziendali sia per erogare benefit o omaggi ai propri collaboratori, ai clienti ed ai fornitori. Attraverso la Convenzione i BCE per le aziende possono essere acquistati usufruendo di uno sconto dell'1%, partendo dall'importo minimo di 1.000 Euro.

**I BCE Tamoil per i privati:** non hanno un importo minimo di acquisto. Lo sconto derivante dalla Convenzione va da un minimo dell'1,60% (per importi fino a 200 Euro) all'1,85%, in caso di acquisto superiore ai 200 Euro.

I BCE Tamoil per le aziende e per i privati, una volta acquistati vengono spediti per posta elettronica, e per l'utilizzo possono essere stampati oppure semplicemente visualizzati sullo schermo del proprio smartphone o tablet, attraverso la lettura, da parte del gestore dell'impianto Tamoil, dei relativi codici a barre.

Per ulteriori informazioni sulle caratteristiche, l'ottenimento e l'utilizzo dei buoni carburante Tamoil, è possibile consultare il sito internet: [www.tamoil.it](http://www.tamoil.it), nonché rivolgersi alle **Associazioni territoriali Confartigianato Imprese**.





## **LE TESSERE ACI SISTEMA E ACI GOLD A CONDIZIONI MAI VISTE**

Attraverso la Convenzione tra ACI - Automobile Club Italia e Confartigianato gli associati alla Confederazione possono acquistare la tessera ACI SISTEMA e la tessera ACI GOLD a condizioni esclusive, usufruendo di importanti riduzioni di prezzo.

Le tessere ACI hanno valore annuale e consentono di usufruire di una serie di servizi, quali il soccorso stradale, anche con traino dell'autovettura, l'auto sostitutiva, servizi di assistenza alberghiera e sanitaria, mentre la versione GOLD prevede in più una copertura più ampia del soccorso stradale ed un'assistenza sanitaria specialistica.

I servizi di assistenza tecnica sono garantiti in Italia e nei paesi dell'Unione Europea sull'auto o moto associata (chiunque guidi l'auto associata). Il soccorso stradale in Italia è esteso a qualunque veicolo su cui il titolare della tessera si trovi a viaggiare, anche se non di proprietà.

I veicoli che rientrano nell'assistenza prevista dalle tessere ACI sono: autovetture di qualsiasi massa (incluso carrello-appendice), motoveicoli o ciclomotori, camper di massa complessiva non superiore a 3.500 kg, autoveicoli adibiti al trasporto di persone e cose (esclusi autocarri di massa complessiva superiore a 2.500 kg).

Le tessere ACI SISTEMA e ACI GOLD sono acquistabili presso uno dei 1.500 punti vendita ACI, esibendo una lettera rilasciata dall'Associazione provinciale Confartigianato comprovante la situazione associativa. Per ottenere ulteriori informazioni sui servizi ACI è possibile consultare il portale internet [www.aci.it](http://www.aci.it) nonché rivolgersi alle **Organizzazioni territoriali Confartigianato**.



# Automobile Club d'Italia

## Tessera ACI Sistema 2019

**ACI Sistema** è la tessera che offre tutti i servizi di assistenza tecnica in Italia e nei paesi dell'Unione Europea sull'auto o moto associata (chiunque guidi l'auto associata). Il soccorso stradale in Italia è esteso a qualunque veicolo su cui il titolare della tessera si trovi a viaggiare, anche se non di proprietà.

E' dedicata ai seguenti veicoli:

- **Autovetture** di qualsiasi massa (incluso carrello-appendice)
- **Motoveicoli o ciclomotori**
- Camper di massa complessiva non superiore a 3.500 kg
- **Autoveicoli adibiti al trasporto di persone e cose** (esclusi autocarri di massa complessiva superiore a 2.500 kg)

### Servizi di assistenza tecnica:

- Soccorso stradale all'auto associata, con traino gratuito entro 20 km dal luogo di fermo, senza limiti in Italia e 2 volte all'estero, anche se non il titolare non è a bordo; al titolare della carta 2 volte in Italia, su qualunque veicolo viaggi, anche se non è il proprio;
- Auto sostitutiva in Italia ed Europa (U.E.) in caso di immobilizzo o furto del veicolo associato, anche se il socio non è a bordo.
- Servizi accessori (rimborso delle spese di albergo, taxi, spese di viaggio in caso di guasto che comporti un intervento di riparazione del veicolo associato superiore alle 6 ore oppure in caso di furto) .

**Tutela Legale** (rimborso del costo dei corsi per il recupero dei punti patente per decurtazione parziale – fino a 200 Euro all'anno - o totale – fino a 400 Euro all'anno, rimborso delle spese legali sostenute in caso di incidente – fino a 5.000 Euro all'anno).

**Sconti e agevolazioni** presso alberghi, ristoranti, musei, teatri di prosa e musica con il programma Show Your Card! in Italia ed all'estero.

La tessera ACI SISTEMA è acquistabile al prezzo scontato di **59,00 Euro** invece di 75,00 Euro presso uno dei 1.500 punti vendita ACI, esibendo una lettera rilasciata dall'Associazione territoriale Confartigianato comprovante la situazione associativa, oppure su internet all'indirizzo: <http://www.aci.it/promoconfartigianato.html> inserendo il codice sconto riservato Confartigianato: **99159**.

Ulteriori informazioni sul portale internet [www.aci.it](http://www.aci.it) , sezione “Club”, oppure alla email: [infosoci@aci.it](mailto:infosoci@aci.it) od al numero verde 803.116 dall’Italia (dall’estero n. + 39 02 66.165.116).

Registrandosi in ‘Area Soci’ all’indirizzo: [www.aci.it](http://www.aci.it) è anche possibile disporre di una pagina personale, modificare e aggiornare i propri dati personali, rinnovare online l’associazione, pagare il bollo senza commissioni bancarie, scoprire i vantaggi e le novità delle tessere, ricevere la newsletter con interessanti offerte per l’Italia e per l’estero.





# Automobile Club d'Italia

## Tessera ACI Gold 2019

**ACI Gold** è la tessera che offre tutti i servizi di assistenza tecnica in Italia, **nei paesi dell'Unione Europea ed anche Svizzera, Norvegia, Serbia, Montenegro, Marocco e Tunisia** su qualunque auto o moto su cui il titolare della tessera si trovi a viaggiare (anche se non di proprietà) e **sul veicolo indicato al momento dell'associazione**, chiunque sia alla guida, **anche se il titolare della tessera non è a bordo**.

**E' dedicata ai seguenti veicoli:**

- **Autovetture** di qualsiasi massa (incluso carrello-appendice).
- **Motoveicoli o ciclomotori.**
- **Camper** di massa complessiva non superiore a 3.500 kg.
- **Autoveicoli** adibiti al trasporto di persone e cose (esclusi autocarri di massa complessiva superiore a 2.500 kg).

**Servizi di assistenza tecnica:**

- Soccorso stradale all'auto associata senza limiti in Italia e 2 volte all'estero, anche se non il titolare non è a bordo; al titolare della carta 2 volte in Italia e 2 volte all'estero (comprese Svizzera, Norvegia, Serbia, Montenegro, Marocco e Tunisia oltre ai Paesi U.E.), su qualunque veicolo viaggi, anche se non è il proprio.
- Auto sostitutiva in Italia ed Europa (comprese Svizzera, Norvegia, Serbia, Montenegro, Marocco e Tunisia oltre ai Paesi U.E.) per il titolare della carta, anche se viaggia su auto diversa da quella iscritta.
- Servizi accessori (rimborso delle spese di albergo, taxi, spese di viaggio in caso di guasto che comporti un intervento di riparazione del veicolo associato superiore alle 6 ore, anche su altro veicolo con socio ACI a bordo, oppure in caso di furto, pulizia serbatoio per errato rifornimento carburante, previo soccorso ACI).
- **Centrale telefonica riservata:** sconti e agevolazioni per il noleggio auto (in Italia e nel mondo) e per il servizio di sostituzione pneumatici, batterie e lubrificanti (in Italia).

**Servizi di assistenza medico-sanitaria:** Medico Pronto per il titolare ed i suoi familiari, in viaggio ed **anche presso il proprio domicilio**, Assistenza pediatrica e cardiologica in Italia, Centrale medica 24h su 24. **Tutela Legale** (rimborso del costo dei corsi per il recupero dei punti patente per decurtazione parziale – fino a 200 Euro all'anno - o totale – fino a 400 Euro all'anno, rimborso delle spese legali sostenute in caso di incidente – fino a 5.000 Euro all'anno). Interventi per emergenze domestiche: idraulico, elettricista, fabbro, falegname.

**Sconti e agevolazioni** presso alberghi, ristoranti, musei, teatri di prosa e musica con il programma Show Your Card! in Italia ed all'estero.

La tessera ACI Gold è acquistabile al prezzo scontato di **79,00 Euro** invece di 99,00 Euro presso uno dei 1.500 punti vendita ACI, esibendo una lettera rilasciata dall'Associazione territoriale Confartigianato comprovante la situazione associativa, oppure su internet all'indirizzo: <http://www.aci.it/promoconfartigianato.html> inserendo il codice sconto riservato Confartigianato: **99159**.

Ulteriori informazioni sul portale internet [www.aci.it](http://www.aci.it) , sezione "Club", oppure alla email: [infosoci@aci.it](mailto:infosoci@aci.it) od al numero verde 803.116 dall'Italia (dall'estero n. + 39 02 66.165.116).





Insieme per  
far crescere  
il tuo business

Nell'ambito della partnership Confartigianato-Vodafone, sono state individuate offerte e soluzioni digitali dedicati alle imprese associate.

Le offerte possono essere soggette ad aggiornamenti e per questo motivo è stata creata una **pagina web Vodafone riservata alle imprese associate**, nella quale sono esposti i dettagli delle promozioni in essere, dedicate ai nuovi clienti Vodafone Business o a clienti provenienti da linee ricaricabili non business, che permettono di ottenere importanti riduzioni di prezzo rispetto ai canoni previsti:

L'indirizzo della pagina di ingresso Vodafone-Confartigianato è il seguente:  
[voda.it/confartigianato](http://voda.it/confartigianato)

I servizi attualmente disponibili (offerte **aggiornate al 8 marzo 2019** e suscettibili di variazione) sono i seguenti:

- ⇒ Offerta **fisso+mobile**: “**OneBusiness Office Full**” (una sim voce+dati e una linea fissa voce+dati ADSL o Fibra) a 40,00 Euro/mese (invece di 65 Euro) con uno sconto del 31% (risparmio pari a 242 Euro all'anno), **compresa nell'offerta una Soluzione digitale gratuita per 3 mesi** (valore 30 o 105 Euro):
  - 1 linea mobile con **chiamate e SMS in Italia e Europa illimitati**, e **35GB** in 4,5G (Italia e roaming UE) di connessione dati (internet) inclusi;
  - 1 linea fissa con chiamate illimitate verso fissi e mobili, e connessione dati illimitati ADSL oppure IPERFIBRA fino a 1Gbps (a seconda della copertura, gratis per i primi 3 mesi poi 5 euro/mese), back up 4G incluso;
  - report personalizzato per valutare la “**Presenza Digitale**” dell'impresa;
  - scheda **MyGoogle Business** realizzata da professionisti per migliorare la visibilità dell'impresa sul web.
- ⇒ **Offerta fisso**: “**Soluzione Lavoro XL**” comprendente **2 linee fisse a 40,00 Euro/mese (invece di 60 Euro)** con chiamate illimitate verso fissi e mobili, connessione dati illimitati ADSL (oppure IPERFIBRA, gratis per i primi 3 mesi poi 5 euro/mese), back up 4G incluso. Compreso il servizio “**Social Connect**” (gratuito per 12 mesi, poi 5 Euro/mese) per offrire wifi gratuito ai clienti e fare campagna marketing personalizzate (sconto del 33% salvo promozioni).

## **Soluzioni digitali per le imprese:**

- ⇒ Catalogo digitale: per sostituire il classico catalogo cartaceo con la sua versione digitale, e dare la possibilità di inviare schede prodotto, preventivi e permettere di effettuare pagamenti grazie all'integrazione con il POS.  
[https://www.vodafone.it/portal/Aziende/Partita-IVA/Catalogo-digitale?icmp=vertical\\_artigiani](https://www.vodafone.it/portal/Aziende/Partita-IVA/Catalogo-digitale?icmp=vertical_artigiani)
- ⇒ Movylo: per gestire le informazioni dei propri clienti e comunicare con loro (CRM in versione ridotta).  
[https://www.vodafone.it/portal/Aziende/Partita-IVA/Landing/Movylo?icmp=BZ\\_HP\\_soluzioni\\_txt\\_7](https://www.vodafone.it/portal/Aziende/Partita-IVA/Landing/Movylo?icmp=BZ_HP_soluzioni_txt_7)
- ⇒ Sito web: servizio di creazione sito web ottimizzato anche per mobile.  
[http://www.vodafone.it/portal/Aziende/Partita-IVA/sito-web-chiavi-in-mano?icmp=vertical\\_artigiani](http://www.vodafone.it/portal/Aziende/Partita-IVA/sito-web-chiavi-in-mano?icmp=vertical_artigiani)

## **Modalità operative**

L'impresa associata, al fine di poter usufruire delle speciali condizioni di trattamento riservate, deve accedere alla **[pagina web Vodafone dedicata alla partnership con Confartigianato](#)**, ed una volta riconosciuta come associata attraverso l'inserimento del numero di Partita IVA, può visualizzare le offerte Vodafone riservate e richiedere il contatto da parte di un consulente commerciale Vodafone

Qualora la Partita IVA non fosse riconosciuta, l'impresa interessata, tramite un messaggio, viene invitata a rivolgersi alla Associazione Confartigianato del proprio territorio.

Il database dei numeri di Partita IVA delle imprese associate è conservato nei server della Confederazione ed è, quindi, integrabile.

## **Riferimenti Area Manager Vodafone:**

- Salvatore De Luca (LOMBARDIA): [Salvatore.deluca@vodafone.com](mailto:Salvatore.deluca@vodafone.com)
- Matteo Morelli (LIGURIA – PIEMONTE – VALLE D'AOSTA):  
[matteo.morelli@vodafone.com](mailto:matteo.morelli@vodafone.com)
- Sonia Giglio Margut (TRENTINO ALTO ADIGE - FRIULI VENEZIA GIULIA - VENETO):  
[sonia.gigliomargut@vodafone.com](mailto:sonia.gigliomargut@vodafone.com)
- Mauro Santi (EMILIA ROMAGNA): [mauro.santi@vodafone.com](mailto:mauro.santi@vodafone.com)
- David Maestrini (TOSCANA – UMBRIA – MARCHE): [david.maestrini@vodafone.com](mailto:david.maestrini@vodafone.com)
- Raffaele Bianco (LAZIO – ABRUZZO - MOLISE - SARDEGNA):  
[raffaele.bianco@vodafone.com](mailto:raffaele.bianco@vodafone.com)
- Paola Giovannucci (CAMPANIA – PUGLIA – BASILICATA):  
[paola.giovannucci@vodafone.com](mailto:paola.giovannucci@vodafone.com)
- Domenico Gianfranco Sammarco (SICILIA, CALABRIA):  
[gianfranco.sammarco@vodafone.com](mailto:gianfranco.sammarco@vodafone.com)

## CODICE CONVENZIONE: CONFARTIGIANATO - CONF19

### OFFERTA ECONOMICA TICKET RESTAURANT® MAX CARTACEO RISERVATA AGLI ASSOCIATI CONFARTIGIANATO IMPRESE:

- Sconto: 8% sul valore nominale del buono pasto CARTACEO
- azzeramento delle commissioni di acquisto (normalmente pari al 2%)
- NESSUNA Spesa di consegna (in luogo dell'importo minimo di 7,00 €)
- Ordine minimo annuo: 700,00 €
- Pagamento: BONIFICO ANTICIPATO ALL'ORDINE
- Codice Convenzione: CONF19

### OFFERTA ECONOMICA TICKET RESTAURANT® MAX ELETTRONICO RISERVATA AGLI ASSOCIATI CONFARTIGIANATO IMPRESE:

- Azzeramento del costo di attivazione del servizio (normalmente 500 €)
- azzeramento delle commissioni di acquisto (normalmente pari al 2%)
- Pagamento: BONIFICO ANTICIPATO ALL'ORDINE
- Codice Convenzione: CONF19

## COME ORDINARE

Per ordinare utilizzare, in caso di primo ordine, il modello inserito nella sezione dell'Area privata intranet confederale dedicata a **Ticket Restaurant® Max** ed inviarlo via **fax al numero 06 5416292** insieme alle condizioni generali di fornitura, alla C.A. della Segreteria Commerciale Edenred.

Si segnala che è opportuno inserire anche il proprio indirizzo email ed il numero di fax al fine di poter ricevere il massimo supporto da parte di Edenred.

Per informazioni e per ricevere un offerta dettagliata per il buono pasto cartaceo od elettronico **Ticket Restaurant® Max** contattare la **Segreteria Commerciale al numero di telefono 06 5415990**.



## CONVENZIONE PER L'ACQUISTO DEI BUONI PASTO CARTACEI O ELETTRONICI

**Confartigianato Imprese** ha definito con **Edenred Italia s.r.l.** un accordo che consente a tutte le imprese aderenti di acquistare i **buoni pasto cartacei o elettronici Ticket Restaurant® Max** a condizioni privilegiate.

Grazie alla sua convenienza, alla qualità della sua rete di spendibilità e semplicità di utilizzo, **Ticket Restaurant® Max** è il buono più utilizzato e spendibile in Italia.

### I principali vantaggi:



#### È PER TUTTI

Può essere erogato a dipendenti a tempo indeterminato, determinato e part-time.



#### È SEMPLICITÀ

Ordinare è facile, pratico e veloce. Tutto è a portata di click.



#### È RISPARMIO

**Ticket Restaurant® Max** cartaceo è **esente fino a 5,29 euro**. **Ticket Restaurant® Max elettronico** è **esente fino a 7 euro**. Entrambi sono deducibili con IVA al 4% detraibile



#### È IL PIU' SPENDIBILE

Con un network di oltre 150.000 affiliati, soddisfa le reali esigenze degli utenti in una grande varietà di locali convenzionati (bar, alimentari, ristoranti e supermercati).

### APPROFONDIMENTO SUL BUONO PASTO ELETTRONICO

Passare da un buono pasto cartaceo Ticket Restaurant® Max da 5,29 € ad un buono pasto elettronico da 7 € significa trasferire ogni anno al dipendente un valore netto di 400 € con un valore di ulteriore defiscalizzazione per l'azienda pari a 240 € rispetto ad un analogo aumento dato in busta paga.





Internet dove  
gli altri non arrivano

**EOLO** è uno dei principali operatori di telecomunicazioni specializzato nella fornitura di connettività internet **wireless** in **banda larga**, anche nelle zone attualmente non coperte da servizi ADSL. La rete di EOLO è composta da ripetitori radio che diffondono il segnale sul territorio. EOLO fornisce **connettività internet** a **case, uffici, edifici pubblici**. La rete **EOLO** è in continua espansione e attualmente permette di offrire i servizi di connettività **in 13 regioni sia del Nord** (Valle D'Aosta, Piemonte, Lombardia, Veneto, Friuli Venezia Giulia, Trentino Alto Adige) **sia del centro Italia** (Liguria, Emilia Romagna, Toscana, Marche, Umbria, Lazio, Abruzzo), **arrivando a coprire più di 5.100 comuni**. EOLO è uno dei pochi operatori di telecomunicazioni a **capitale interamente italiano** e può vantare una customer base su tutto il territorio nazionale di **oltre 350.000 clienti attivi**.

La **Convenzione tra EOLO SpA e Confartigianato Imprese** prevede condizioni esclusive sui canoni di abbonamento ai servizi **EOLO** per le imprese e le persone associate, con l'applicazione di **una riduzione sul prezzo, anche in promozione, del 10%**.

I soci di Confartigianato potranno sottoscrivere a un prezzo agevolato 4 differenti offerte:

| Servizio (aggiornamento del 18/04/2018)   | Canone mensile  | Canone mensile riservato a soci Confartigianato  | Canone mensile scontato   |
|---|---|--|---|
| <b>EOLO Azienda XS</b><br>con velocità di download fino a <b>30 Mega</b> e velocità di upload fino a <b>3 Mega</b> – <b>banda minima garantita 5 Mega in download e 0,5 Mega in upload</b> - chiamate senza limiti verso rete fissa e cellulare – <b>Installazione Premium a partire da 10,00€/mese per 24, in promo al posto di 250,00€ una tantum. Opzione EOLO Cento, se disponibile, inclusa.</b> | Listino 94,90 € + IVA<br><br>in promo a 69,90 € + IVA             | <b>10% di sconto anche sulle promozioni già in corso</b><br><b>+ router Eolo incluso</b> | <b>62,91 € + IVA</b><br><br><b>(rispetto al prezzo in promo)</b>        |
| <b>EOLO Professional Plus</b><br>con velocità di download fino a <b>30 Mega</b> e velocità di upload fino a <b>3 Mega</b> – <b>chiamate senza limiti verso rete fissa e cellulare</b> - <b>Assistenza tecnica dedicata</b> - <b>costi di installazione 4,00 € per 48 mesi. Opzione EOLO Cento, se disponibile, 5€/mese.</b>   | Listino 39,90 € + IVA<br><br>in promo a 29,90 € + IVA             | <b>10% di sconto anche sulle promozioni già in corso</b><br><b>+ router Eolo incluso</b> | <b>26,91 € + IVA</b><br><br><b>(rispetto al prezzo in promo)</b>        |
| <b>EOLO Professional Expert</b><br>con velocità di download fino a <b>30 Mega</b> e velocità di upload fino a <b>3 Mega</b> – <b>chiamate senza limiti verso rete fissa e cellulare</b> - <b>SLA Premium (ripristino del servizio entro un giorno lavorativo), assistenza tecnica dedicata</b> – <b>Installazione standard gratuita in promo. Opzione EOLO Cento, se disponibile, 5€/mese.</b>        | Listino 44,90 € + IVA<br><br>in promo a 39,90 € + IVA             | <b>10% di sconto anche sulle promozioni già in corso</b><br><b>+ router Eolo incluso</b> | <b>35,91 € + IVA</b><br><br><b>(rispetto al prezzo in promo)</b>        |
| <b>EOLO Super per la casa</b><br>con velocità di download fino a <b>30 Mega</b> e velocità di upload fino a <b>3 Mega</b> – <b>chiamate senza limiti verso rete fissa e cellulare</b> - <b>servizio digitale a scelta. Opzione EOLO Cento, se disponibile, 5€/mese. Profilo ottimizzato per lo streaming</b> – <b>Costi di installazione 4,00 € per 48 mesi.</b>                                      | Listino 39,90 € IVA compresa<br><br>In promo 29,90 € IVA compresa | <b>10% di sconto anche sulle promozioni già in corso</b><br><b>+ router Eolo incluso</b> | <b>26,91 € IVA compresa</b><br><br><b>(rispetto al prezzo in promo)</b> |



I soci Confartigianato, per usufruire delle condizioni a loro riservate, dovranno utilizzare un **codice coupon** dedicato ed utilizzabile una sola volta.

Le Associazioni possono richiedere tali codici inviando un'email all'indirizzo: **marketing@confartigianato.it** (vengono inviati gruppi di 10 codici).

Per attivare il servizio EOLO è possibile utilizzare differenti canali:

⇒ Sito Web: [www.eolo.it](http://www.eolo.it)

⇒ Assistenza Commerciale 800.966.030

⇒ Rete vendita EOLO (oltre 1000 punti vendita EOLO presenti sul territorio; elenco disponibile su <https://www.eolo.it/home/assistenza/non-sei-cliente/trova-partner.html>).

I soci potranno usufruire della scontistica anche per ulteriori contratti, richiedendo un nuovo coupon.

Il servizio EOLO richiede una visibilità diretta tra l'antenna installata presso l'abitazione/sede aziendale del cliente e un ripetitore radio EOLO. In caso di mancata copertura, e conseguente mancata installazione di EOLO, il cliente non dovrà sostenere alcun costo.

Il canone del servizio include l'**installazione dell'antenna EOLO in comodato d'uso gratuito**, indispensabile per poter usufruire del servizio. L'**installazione standard** include il montaggio dell'antenna su un palo già esistente sul tetto/balcone e la posa del cavo fino a una lunghezza massima di 20 metri. L'intervento compreso nel prezzo prevede fino a un massimo 2 ore di lavoro del tecnico.

In una percentuale limitata dei casi, è possibile che siano necessari interventi non previsti dall'installazione standard (ad esempio se non è disponibile un palo o se quello presente non è adeguato): in questo caso i lavori aggiuntivi verranno illustrati e preventivati dal tecnico certificato. EOLO ha elaborato alcune linee guida, in termini di prezzo, per quanto riguarda gli interventi extra più comuni, disponibili su [www.eolo.it](http://www.eolo.it). Nel caso in cui il cliente non abbia intenzione di sostenere i costi extra illustrati dal tecnico certificato, l'installazione EOLO non avrà seguito e il cliente non dovrà sostenere alcun costo.

# SAMSUNG

## CONVENZIONE CONFARTIGIANATO IMPRESE - SAMSUNG

Samsung Electronics delinea il futuro attraverso idee e tecnologie rivoluzionarie, trasformando il mondo dei TV, smartphone, tecnologie indossabili, tablet, elettrodomestici grandi, piccoli e anche da incasso, sistemi di rete e memorie di massa. Samsung, alla guida dell'Internet delle Cose, grazie alle iniziative in ambito Digital Health e Smart Home.

Attraverso la collaborazione tra Samsung e Confartigianato Imprese è disponibile una convenzione che consente agli associati, ai loro collaboratori ed ai collaboratori delle Associazioni confederate di acquistare i prodotti Samsung alle migliori condizioni di mercato attraverso la piattaforma di e-commerce **SAMSUNG PARTNERS REWARD**, società leader in Italia nella vendita online di prodotti di informatica ed elettronica di consumo.

Per usufruire della Convenzione e scoprire l'offerta riservata agli associati è necessario registrarsi, tramite codice, sul sito:

<https://shop.samsung.com/it/multistore/itepp/partner/login/multistore;jsessionid=0AF6EC393786B5EF6DF4960F155F6C0C.app31>







## CONVENZIONE CONFARTIGIANATO IMPRESE – UNIEURO

La Convenzione con il Gruppo UNIEURO consente ai soci Confartigianato ed ai collaboratori delle Associazioni territoriali della Confederazione, di usufruire dei vantaggi esclusivi nell'acquisto dei prodotti di elettronica ed informatica, piccoli e grandi elettrodomestici, articoli per la casa venduti presso la rete dei punti vendita ad insegna UNIEURO presenti sul territorio nazionale.

### I VANTAGGI DELLA CONVENZIONE CONFARTIGIANATO – UNIEURO

Attraverso l'utilizzo del Codice Convenzione: "CAI" i soci Confartigianato in possesso della tessera 2019 possono usufruire della seguente scontistica:

| Prodotti   | Sconto |
|--|--------|
| Articoli per la casa   | 12%    |
| Informatica, telefonia, games  | 3%     |
| Musica e Film  | 10%    |
| Piccoli e grandi elettrodomestici (es. lavatrici, lavastoviglie, frigoriferi, preparazione cibi, cura della persona, pulizia casa) | 10%    |
| TV, Foto-video e audio   | 7%     |

Gli sconti non sono cumulabili con gli eventuali altri vantaggi offerti nei punti vendita UNIEURO. In particolare gli sconti non sono applicabili su prodotti che, al momento dell'acquisto, risulteranno già in promozione o sottocosto o comunque scontati per qualsivoglia ragione. Gli sconti non sono applicabili agli acquisti online né agli ordini effettuati via web con ritiro presso il punto vendita UNIEURO.

### MODALITA' PER LA FRUIZIONE DEI VANTAGGI DELLA CONVENZIONE

I soci Confartigianato ed i collaboratori delle Associazioni territoriali, al fine di usufruire dei vantaggi della Convenzione, sono tenuti a sottoscrivere il modulo di adesione alla **Fidelity Card "UNIEURO CLUB"** presso uno dei 173 (v. elenco allegato) punti vendita diretti ad insegna UNIEURO, previa presentazione della **tessera Confartigianato 2019** e l'indicazione del Codice Convenzione: "CAI".

Il rilascio della Fidelity Card "UNIEURO CLUB" è gratuito

Al momento dell'acquisto, ai fini degli sconti previsti dalla Convenzione, è necessario che l'interessato presenti alla cassa la tessera Confartigianato 2019 e la Fidelity Card "UNIEURO CLUB" abbinata al Codice Convenzione "CAI".

In allegato gli elenchi completi dei negozi aderenti alla Convenzione Confartigianato Imprese.

Inoltre è possibile visitare l'indirizzo:

[www.unieuro.it/online/negozi](http://www.unieuro.it/online/negozi)

# Posteitaliane

Posteitaliane, con la gamma CRONO, offre servizi di spedizione studiati per soddisfare tutte le esigenze delle aziende che spediscono i propri prodotti in Italia e all'estero. L'offerta si articola in cinque servizi che si caratterizzano per successo di consegna, supporto di sistemi tecnologici completi, sistemi di alerting, semplicità nella gestione dei resi.

Grazie alla collaborazione tra Posteitaliane e Confartigianato Imprese è disponibile una convenzione che consente a tutti gli Associati di attivare i servizi CRONO a condizioni economiche vantaggiose, con sconti dal 5 al 12% rispetto al prezzo al pubblico.

L'offerta si articola in 5 prodotti distinti (per informazioni di dettaglio sono disponibili le relative schede):

**CRONO (sconto Confartigianato: 5%):** è il servizio ideale per le aziende che vogliono spedire merci acquistate a distanza (e-commerce) ai consumatori con tempi standard (4 giorni). Le dimensioni del collo vanno da i 150 cm a 220 cm come somma totale dei tre lati e il peso complessivo non deve superare i 30 kg. E' possibile personalizzare la consegna su richiesta del cliente mittente attraverso le seguenti modalità: al domicilio del destinatario, in Fermoposta, a Casella Postale oppure Paccomat. Non sono ammesse le spedizioni multicollo.

**CRONO EXPRESS (sconto Confartigianato: 5%):** dedicato alle aziende che hanno la necessità di spedire merci in modo veloce con consegna in 1 o 2 giorni (per esempio per l'e-commerce), con un servizio flessibile (possibilità di richiedere la consegna in fermoposta/casella postale, paccomat; giacenza di 10 giorni lavorativi all'U.P. in caso di mancata consegna, disponibilità di servizi accessori). Le dimensioni del collo vanno da i 150 cm a 220 cm come somma totale dei tre lati e il peso complessivo non deve superare i 30 kg. Non sono ammesse le spedizioni multicollo.

**CRONO ECONOMY (sconto Confartigianato: 5%):** per le aziende che spediscono grandi volumi di prodotti (minimo 500 pacchi per spedizione) dalla propria sede (servizio "Pick up") in ambito B2C sul territorio nazionale, usufruendo di prezzi contenuti. Le dimensioni del collo non devono superare i 150 cm come somma complessiva dei tre lati e il peso massimo consentito è pari a 20 kg. Non sono ammesse le spedizioni multicollo.

**CRONO REVERSE (sconto Confartigianato: 5%):** il servizio per la gestione dei resi, in grado di rendere semplice e comoda la restituzione del prodotto da parte del cliente finale. Con Crono Reverse, i consumatori potranno affidare gratuitamente la spedizione di reso presso uno degli Uffici Postali abilitati richiedendo un pick up a domicilio. Le dimensioni del collo non devono superare i 150 cm come somma complessiva dei tre lati e il peso massimo consentito è pari a 30 kg. Non sono ammesse le spedizioni multicollo.

**CRONO INTERNAZIONALE (sconto Confartigianato: 12%):** il servizio di Poste Italiane per spedizioni in oltre 200 Paesi nel Mondo di documenti e pacchi fino a 30 kg. Le dimensioni devono rispettare un lunghezza minima di 20 x 11 cm e non devono superare i 225 cm come somma dei tre lati.

I prodotti CRONO di Posteitaliane (esclusi CRONO ECONOMY e CRONO REVERSE) possono essere assicurati pagando un supplemento variabile a seconda del bene spedito.





**ALD Automotive** è una società del Gruppo Società Generale uno dei principali gruppi finanziari europei con una presenza radicata in tutto il mondo. In Italia, ALD Automotive opera nel mercato del noleggio a lungo termine da oltre 30 anni servendo oltre 20.000 clienti e gestendo una flotta di 170.000 veicoli di grandi, medie e piccole aziende.

Il noleggio a lungo termine è un servizio con il quale un'azienda, o un libero professionista, affida ad uno specialista del settore l'acquisizione e la gestione dei suoi veicoli (auto, veicoli commerciali fino a 35 quintali ed anche motoveicoli). Su richiesta del Cliente **ALD Automotive** ordina, direttamente dalle case costruttrici, il veicolo con colore e allestimento pattuito e lo noleggia per un periodo compreso tra i 12 ed i 60 mesi, con un pacchetto di servizi modulato secondo le esigenze del cliente stesso. L'Associato, pertanto, nella fase di definizione dell'offerta, potrà scegliere il veicolo, la durata della locazione, il chilometraggio ed i servizi, conoscendo fin da subito il canone mensile comprensivo dei costi di utilizzo e gestione.

Nel noleggio sono inclusi i seguenti servizi:

- ✚ Manutenzione ordinaria e straordinaria;
- ✚ Coperture Assicurative (RCA, Kasko, Furto ed Incendio);
- ✚ Immatricolazione, messa su strada e consegna veicolo;
- ✚ Servizio clienti dedicato;
- ✚ Possibilità di Zero anticipo su vetture con listino inferiore ad € 20.000 + IVA;
- ✚ Gestione dei sinistri;
- ✚ Tassa di proprietà;
- ✚ Soccorso stradale;
- ✚ Gestione delle pratiche relative alle multe.

Inoltre in fase di stipula è possibile scegliere ulteriori servizi opzionali come:

- ✚ Veicolo sostitutivo;
- ✚ Pre-assegnazione (il veicolo da utilizzare in attesa che l'auto ordinata sia consegnata);
- ✚ Carta carburante.
- ✚ Sostituzione pneumatici (sia estivi che invernali)



Tutti i vantaggi sopra indicati **rientrano in un canone mensile fisso per tutta la durata contrattuale.**

**I canoni mensili di noleggio, in caso di utilizzo del veicolo come bene strumentale all'attività dell'impresa, sono deducibili al 100% sia dall'imposte dirette sia dall'IVA, senza limitazioni. In caso di uso promiscuo, i canoni sono deducibili fino al 40% dall'IVA e fino al 20% dalle imposte dirette, con il limite annuo di € 3.615,20.**

Attraverso la **Convenzione ALD-Confartigianato Imprese**, gli associati, le Associazioni confederale e le loro società controllate e partecipate, possono usufruire di un canone mensile scontato tra il 5% ed il 12%. Alcuni esempi di offerte sono disponibili nel sito web: <http://mobilitysolutions.aldautomotive.it/it/privati/vetrina> digitando il codice promozionale dedicato "**aldpromo**".



Inoltre, ALD mette a disposizione, tre ulteriori soluzioni di noleggio, volte a quel tipo di clientela che utilizza la vettura in modo sporadico, oppure che punta al massimo risparmio, od amante delle due ruote: **RICARicar**, **ALD2life** e **2WHEELS**.

-  **RICARicar**, offre l'opportunità di noleggiare una vettura scegliendo tra tre proposte di canone con 300, 500 e 800 Km mensili inclusi, beneficiando della gamma completa dei servizi offerti da ALD per il noleggio a lungo termine. Inoltre in caso di sfioramento della soglia massima consentita di km mensili, è possibile acquistarne altri a prezzi di favore con validità di 12 mesi. E' possibile consultare il numero dei km percorsi accedendo all'interno dell'area privata myALD e in procinto del raggiungimento del limite kilometrico verrà inviato un SMS di notifica.
-  **ALD2life**, è possibile noleggiare autovetture usate, revisionate e garantite da ALD con canoni di noleggio scontati fino al 20% rispetto al nuovo e beneficiando della medesima tariffa ALL-Inclusive.
-  **2WHEELS**, E' indicato per gli amanti delle due ruote, infatti beneficiando delle stesse condizioni riservate per i noleggi a lungo termine per le quattro ruote, è possibile scegliere, per una durata di 18 mesi, un motociclo tra i più di 20 proposti.

**Per tutti i noleggi, ALD offre l'opportunità di permutare la propria auto (anche non di proprietà), valutata sulla base dei parametri del periodico QUATTORRUOTE; il valore della vettura in permuta potrà essere convertito in anticipo sul nuovo noleggio oppure restituito tramite bonifico.**

Su tutti i veicoli potrà essere installata gratuitamente la **Black box Super Easy** di Octo Telematics che, in caso di incidente, è in grado di rilevare in tempo reale l'entità dell'impatto ed inviare immediatamente un allarme alla centrale di assistenza, operativa 24 ore su 24. La Black box Super Easy è un dispositivo autoinstallante, che si applica direttamente alla batteria del veicolo, non richiede costi aggiuntivi ed è dotata di una Sim card GPS che permette di localizzare con precisione il veicolo in caso di emergenza ed attivare automaticamente i soccorsi necessari.

Le agevolazioni sono applicabili anche alle persone non titolari di partita IVA, quali gli associati all'ANAP, i collaboratori delle Organizzazioni confederate e delle loro società controllate ed è estesa anche ai familiari di 1° grado.

La divisione CONSUMER SALES di ALD è a disposizione di tutti gli associati ai seguenti recapiti:

- ✓ Email: [daniela.carusi@aldautomotive.com](mailto:daniela.carusi@aldautomotive.com)
- ✓ Internet: <https://www.aldautomotive.it/>
- ✓ Telefono: 334 1146208

Per usufruire dei vantaggi previsti dalla Convenzione relativi al noleggio a lungo termine di autovetture ALD Automotive, è necessario che gli interessati dimostrino di essere soci delle Associazioni provinciali Confartigianato attraverso l'esibizione della tessera di adesione oppure di una lettera rilasciata dall'Associazione provinciale Confartigianato comprovante la situazione associativa.



## NOLEGGIO DI AUTOVETTURE E VEICOLI COMMERCIALI

### L'AZIENDA

**Hertz** è la più grande compagnia di noleggio auto al mondo ed è operativa in circa 10.000 agenzie corporate e licenziatarie in 150 Paesi. Hertz è la maggiore compagnia di noleggio auto negli aeroporti USA e nei principali aeroporti europei.

In Italia Hertz è presente con una rete capillare di oltre 200 agenzie, tra agenzie aeroportuali e agenzie di città.

### I SERVIZI / L'OFFERTA

La flotta Hertz è composta da **differenti tipologie di auto**, da modelli economici a multiposto, da station wagon a veicoli cabrio, passando per le Hertz Collection, gruppi di auto speciali, la gran parte prenotabile per marca e modello.

Inoltre, Hertz è la soluzione ideale per chi **noleggia un furgone**, grazie alle differenti formule di noleggio e alla varietà di veicoli commerciali in flotta.

Per vivere al meglio l'esperienza del noleggio, Hertz propone anche **servizi volti a soddisfare ogni esigenza e bisogno** come Hertz Gold Plus Rewards, il sistema di navigazione satellitare NeverLost®, il servizio Carfirmation, il Mobile Wi-Fi Hotspot e tanto altro ancora.

### I VANTAGGI PER GLI ASSOCIATI

L'offerta HERTZ – Confartigianato è riservata alle imprese associate ed ai loro collaboratori e famigliari, alle Organizzazioni Provinciali ed alle Federazioni Regionali della Confartigianato ed ai loro collaboratori.

Tramite il codice sconto dedicato **CDP 760501** gli interessati, possono usufruire di tariffe scontate su qualsiasi formula di noleggio (dal giornaliero al mensile) in Italia e fino al 15% di sconto sul noleggio auto all'estero.

Per poter usufruire delle tariffe in Convenzione, è sufficiente dimostrare (tessera o lettera su carta intestata dell'Associazione) di far parte del Sistema Confartigianato, indicando al contempo il codice **CDP 760501**.

E grazie alla partnership con PAYBACK, Hertz offre la possibilità di raccogliere fino a 2 punti PAYBACK per Euro speso sul noleggio sia in Italia che all'estero (per i termini e condizioni [www.hertz.it/payback](http://www.hertz.it/payback)).

### Noleggjo Auto

#### MENSILE:

- tariffa dedicata
- 8000 Km inclusi
- riduzione sul costo delle franchigie danni e furto
- guida aggiuntiva gratuita.
- Fino a 2 punti PAYBACK per euro speso
- Possibilità di eliminare la penalità risarcitoria per danni e furto a prezzo ridotto

## **GIORNALIERO/SETTIMANALE**

- tariffa dedicata
- Km illimitato
- riduzione sul costo delle franchigie danni e furto
- guida aggiuntiva gratuita
- Fino a 2 punti PAYBACK per euro speso
- Restituzione veicolo presso un'altra agenzia **SENZA COSTI AGGIUNTIVI** (valido per i gruppi A, B C, C5, D, Y, E, F).

## **Noleggior Furgoni**

La flotta Hertz comprende furgoni per il trasporto merci, dal Fiat Doblò al Ford Transit Jumbo, veicoli classici Ford Chassis allestiti per il trasporto di materiali edili (cassone ribaltabile con 3 o 6 posti in cabina), oltre ai furgoni frigo, per soddisfare ogni tipo di esigenza isoterica.

## **MENSILE:**

- tariffa dedicata
- 6000 km inclusi
- riduzione sul costo delle franchigie danni e furto
- guida aggiuntiva gratuita
- Fino a 2 punti PAYBACK per euro speso

## **GIORNALIERO/SETTIMANALE**

- tariffa dedicata
- 400 Km al giorno inclusi
- riduzione sul costo delle franchigie danni e furto
- guida aggiuntiva gratuita
- Fino a 2 punti PAYBACK per euro speso

## **Metodo di Pagamento del Noleggior:**

### ➤ **Carta di Credito Nominativa:**

al momento del ritiro della vettura, dovrà essere esibita la carta di credito del guidatore che sarà poi utilizzata per il corrispettivo del servizio acquistato.

### ➤ **Pagamento Centralizzato:**

Hertz è disponibile a valutare la possibilità di creare un codice dedicato che permette di centralizzare su un'unica carta di credito il pagamento di tutti i noleggi Aziendali.

Questa tipologia di servizio, consente di poter usufruire del servizio di noleggio senza dover necessariamente presentare la carta di credito nominativa al momento del ritiro dell'autovettura.

Per Noleggiare la vettura sarà sufficiente che la persona per cui avrete prenotato il noleggio, al momento del ritiro della vettura presenti il codice di prenotazione, la patente di guida valida ed altro documento di identità (carta identità, passaporto, tesserino sanitario).

Per maggiori informazioni e attivazione del servizio è possibile rivolgersi all'ufficio Commerciale Hertz ai seguenti contatti:

➤ Telefono: 02 9148 3973

➤ E-mail: [business\\_services\\_italy@hertz.com](mailto:business_services_italy@hertz.com)

L'ufficio Commerciale Hertz osserva il seguente orario: dal lunedì al venerdì dalle ore 09:00 alle ore 17:30

## **COME PRENOTARE IL PROPRIO NOLEGGIO:**

Le prenotazioni possono essere effettuate tramite i seguenti canali:

- **Contattando il Centro Prenotazioni Hertz:** numero telefonico 02.69.43.00.06
- **Tramite il sito internet:** [www.Hertz.it](http://www.Hertz.it)
- 

### **Hertz Gold Plus Rewards**

Hertz offre l'iscrizione gratuita ed immediata a **Hertz Gold Plus Rewards**, per un'esperienza di noleggio ancora più veloce, facile e immediata.

Hertz Gold Plus Rewards è il Club gratuito riservato ai migliori clienti, che consente di velocizzare le procedure di prenotazione, ritiro e riconsegna dell'auto, accedere a promozioni esclusive e concorsi straordinari e ricevere giorni di noleggio gratuito in Italia e in Europa. Iscrivendosi **GRATIS** su [www.hertz.it/iscrizionegold](http://www.hertz.it/iscrizionegold), i clienti hanno infatti la possibilità di raccogliere punti Gold Plus sui noleggi che effettuano sia in Italia che all'estero, per ricevere giorni di noleggio gratuiti in tutto il mondo.

### **Acquisto Auto Usate – Hertz Rent2buy**

In aggiunta al noleggio auto, Hertz offre agli associati Confartigianato l'opportunità di acquistare auto e furgoni usati beneficiando di uno sconto variabile da € 200,00 a € 500,00 rispetto al prezzo di vendita di listino offerto al pubblico.

L'impresa interessata potrà contattare l'ufficio **Rent2Buy** o in alternativa collegarsi al sito internet per verificare prezzi e modelli disponibili per area geografica.

Dopo aver scelto il veicolo di proprio interesse, tra quelli disponibili, è possibile programmare un noleggio "Test Drive" per tre giorni ad una tariffa vantaggiosa.

Nel caso in cui si decidesse di procedere con l'acquisto, il costo del noleggio è completamente gratuito.

Nella promozione ed inclusi nel prezzo finale sono compresi i seguenti servizi:

- Passaggio di proprietà del mezzo
- Tagliando Olio & Filtri
- Sostituzione pneumatici
- Garanzia Commerciale 12 mesi
- Invio documenti direttamente a domicilio

Per prenotare il noleggio TEST DRIVE di 3 giorni, sarà sufficiente contattare l'ufficio Rent2Buy dedicato e dimostrare l'appartenenza a CONFARTIGIANATO.

Maggiori informazioni sono reperibili sul sito [www.hertzrent2buy.it](http://www.hertzrent2buy.it).

### **CONTATTI Rent2Buy**

**Sito Web:** [www.hertzrent2buy.it](http://www.hertzrent2buy.it)

**E-mail:** [Rent2buyit@hertz.com](mailto:Rent2buyit@hertz.com)

**Tel.:** 02-69430012 (Lun – Ven 09.00 – 18.00)





## **NOLEGGIO DI AUTOVETTURE E VEICOLI COMMERCIALI**

Il Gruppo EUROPCAR, leader internazionale nel noleggio auto e veicoli commerciali leggeri. Presente con oltre 200 uffici di noleggio in Italia e 3.835 sedi all'estero, la compagnia fornisce ai suoi clienti l'accesso al più grande network di autonoleggio del mondo grazie ad operazioni di franchising e partnership.

Il parco veicoli EUROPCAR è composto da autovetture e furgoni di recente immatricolazione e con un'anzianità media di circa 6 mesi.

L'offerta EUROPCAR – Confartigianato da l'opportunità alle imprese associate ed ai loro collaboratori e famigliari, alle Organizzazioni Provinciali ed alle Federazioni Regionali della Confartigianato ed ai loro collaboratori, agli associati ANAP e ai collaboratori INAPA, di beneficiare di importanti sconti applicati su tutte le tipologie di noleggio inclusi gli optional.

In particolare:

- Sconto del 11% su noleggi giornalieri, weekend e settimanali;
- Sconto del 5% sui noleggi mensili;
- Sconto del 10% su tutte le tariffe disponibili all'estero (non valido in USA e Canada).

Per poter usufruire delle tariffe in Convenzione gli interessati dovranno dimostrare (tessera o lettera su carta intestata dell'Associazione) di far parte del Sistema Confartigianato, indicando al contempo il codice di riferimento **51469136**.

### **PRENOTAZIONI**

Per le prenotazioni, effettuate con almeno due ore di anticipo, ed informazioni sui servizi di noleggio EUROPCAR è a possibile contattare il numero telefonico **199307989**.

E', anche, a disposizione sul sito [www.europcar.it](http://www.europcar.it) un'area dedicata alle "Prenotazioni on line" che consentirà di velocizzare le fasi di prenotazione attraverso l'utilizzo del codice identificativo (**51469136**). Tale codice individua le migliori tariffe riservate agli associati Confartigianato.

Tutte le prenotazioni potranno essere cancellate e/o modificate attraverso il servizio prenotazioni telefoniche Europcar ai numeri 199307989 (dall'Italia) o +39 0645212043 (dall'estero) fino a 2 ore prima dell'orario fissato per il ritiro del veicolo. La mancata presentazione per il ritiro del veicolo nel giorno/orario stabilito comporta una penale contrattuale (No show fee) pari a € 30,00 (IVA esente).

**E' necessario presentare, in fase di stipula del contratto di noleggio, unitamente alla patente di guida, un ulteriore documento di identità riportante gli estremi della residenza del conducente.**

Per qualsiasi altra esigenza è a disposizione il Customer Service dedicato contattando il numero **199307177** o inviando una mail a **[commerciale.it@europcar.com](mailto:commerciale.it@europcar.com)**.

Inoltre per tutta la durata del noleggio viene messo a disposizione un servizio di assistenza stradale per il recupero del veicolo non marciante attivo 24 su 24 operante anche in autostrada chiamando il **numero verde 800828050**.

Per qualsiasi tipo di informazione commerciale è possibile contattare direttamente la Sig.ra Serena Fidani ai numeri 06/96709446 – 366/6047931 oppure inviare una mail all'indirizzo **[serena.fidani@europcar.com](mailto:serena.fidani@europcar.com)**.

## NOLEGGIO VEICOLI COMMERCIALI

Più di **2000 veicoli commerciali**, a disposizione in oltre **120 agenzie Maggiore** dislocate in tutta Italia, **Truck Center altamente specializzati** nel noleggio dei furgoni, dove richiedere anche servizi personalizzati come l'estensione dell'orario di apertura, il viaggio a lasciare, il servizio di consegna e ripresa a domicilio, la possibilità di noleggiare in orari notturni, oltre al parcheggio gratuito ed il lavaggio del proprio veicolo durante il periodo di noleggio del furgone.

Sono solo alcuni dei plus che hanno reso in questi anni **AmicoBlu** -il brand dedicato al noleggio a breve e medio termine di veicoli commerciali- **leader assoluto di mercato**: con la sua ampia flotta, AmicoBlu rappresenta oggi la soluzione ideale per ogni tipologia di trasporto.

Una realtà sempre più importante all'interno del grande **Gruppo Maggiore**, che in oltre 60 anni di attività sul mercato del **rent a car**, ha sviluppato una capillare rete di agenzie, dislocate in più di 100 città italiane, aeroporti e stazioni ferroviarie.

Tutto questo, grazie alla convenzione con **Confartigianato**, viene messo a disposizione a **tariffe di noleggio furgoni vantaggiose** e riservate in esclusiva alle imprese associate ed ai loro collaboratori e famigliari, alle Organizzazioni Territoriali ed alle Federazioni Regionali della Confartigianato ed ai loro collaboratori, agli associati ANAP e ai collaboratori INAPA.

**Le tariffe per i furgoni, in esclusiva per Confartigianato, partono da un minimo di 50,00 Euro IVA inclusa (con 150 chilometri al giorno, guida aggiuntiva, assicurazioni CDW e TP) per il noleggio di un giorno del FIAT Doblò Cargo.**

Per poter usufruire delle tariffe in Convenzione gli interessati dovranno dimostrare (tessera o lettera su carta intestata dell'Associazione) di far parte del Sistema Confartigianato, indicando al contempo il codice di riferimento, denominato MCD, il cui numero è **M023540**.

E' anche disponibile una pagina dedicata all'indirizzo:

<https://www.amicoblu.it/minisito/confartigianato/>

- Le richieste di noleggio furgoni possono confluire direttamente nel **Contact Centre di Maggiore AmicoBlu** al seguente numero di telefono: **199151198\***.

\*Numero soggetto a tariffazione urbana.



## **LE TARIFFE INCLUDONO**

- 150 Chilometri al giorno; (oltre tale percorrenza i km successivi saranno addebitati come da importi riportati in tabella);
- limitazione di responsabilità per Danni causati dal cliente al veicolo noleggiato (CDW);
- limitazione di responsabilità per incendio o furto(TP);
- OT1 supplemento prima guida aggiuntiva;
- OT2 supplemento seconda guida aggiuntiva ;
- OAM oneri automobilistici.

## **LE TARIFFE ESCLUDONO**

- CAF (Costo Amministrativo Fattura) 1,64 euro a fattura emessa;
- viaggi a lasciare;
- Young Driver (Guida giovani 19 – 24 anni);
- ROA oneri aeroportuali;
- ROF oneri ferroviari.

## **OPZIONI DI FREQUENTE UTILIZZO**

- YDR (Guida Giovani 19 – 24 anni) 10,25 euro al giorno per max 15 gg al mese
- OTH (OT1, OT2, Altre guide) 5,15 euro al giorno per max 10 gg al mese
- VAL, VAS, VAP (Viaggi a lasciare) far riferimento al listino voci nolo per i relativi costi.

Per qualsiasi altra esigenza è a disposizione il sito internet [www.maggiore.it](http://www.maggiore.it) oppure il Sig. Matteo Marinelli contattando il numero **06/41994876** o inviando una mail a [matteo.marinelli@maggiore.it](mailto:matteo.marinelli@maggiore.it)



## NOLEGGIO DI AUTOVETTURE 2019

Il Gruppo MAGGIORE, leader da 67 anni nel noleggio auto e veicoli commerciali leggeri. Presente con oltre 146 agenzie di noleggio in Italia, la compagnia fornisce ai suoi clienti autovetture e furgoni di recente immatricolazione e con un'anzianità media di circa 6 mesi con formule giornaliere, settimanali e weekend modulabili in base alle proprie necessità ed un'ampia flotta che mette a disposizione dalla city car alla berlina di rappresentanza fino ai 9 posti.

L'offerta MAGGIORE per Confartigianato da l'opportunità alle imprese associate ed ai loro collaboratori e famigliari, alle Organizzazioni Provinciali ed alle Federazioni Regionali della Confartigianato ed ai loro collaboratori, agli associati ANAP e ai collaboratori INAPA, di beneficiare di vantaggiosi sconti applicati su tutte le tipologie di noleggio e di due formule a tariffa fissa con servizi e accessori inclusi.

Tali formule, denominate FlexyRent sono disponibili nella versione Team e Full Team, permettono di noleggiare un'auto anche per uno o più mesi a tariffe vantaggiose con incluso chilometri illimitati, guida giovani e guida aggiuntiva gratuiti. Con la Team Full avrai in più anche la copertura cristalli, assistenza carroattrezzi, catene da neve, eliminazione/riduzione quota addebito danni e furto.

I codici per beneficiare delle tariffe FlexyRent da comunicare in fase di prenotazione sono i seguenti:

- **K159000** CONFARTIGIANATO FLEXY TEAM
- **K159100** CONFARTIGIANATO TEAM FULL

**Per i noleggi giornalieri e a breve termine** Maggiore offre l'opportunità di beneficiare di un vantaggioso sconto fino al 20% rispetto alle tariffe pubbliche non promozionali.

Il codice sconto di riferimento per usufruire di questo sconto è:

- **K159200** CONFARTIGIANATO NOLEGGI AUTO A BREVE TERMINE

Per poter usufruire delle agevolazioni in Convenzione, gli interessati dovranno prenotare con i codici sopra indicati e dimostrare (tessera o lettera su carta intestata dell'Associazione) all'atto del noleggio di far parte del Sistema Confartigianato, indicando al contempo il codice di riferimento.

### PRENOTAZIONI

Per le prenotazioni on line [CLICCA QUI](#) e prenota direttamente senza inserire alcun codice

Per prenotazioni telefoniche comunica i codici di cui sopra contattando il call center al numero **199151120**.





Grazie alla convenzione tra Maggia Parking e Confartigianato le imprese associate possono beneficiare di interessanti riduzioni di prezzo sull'utilizzo dei parcheggi Maggia Parking dell'**aeroporto di Milano Malpensa**. In particolare verranno applicati i seguenti sconti: 15% sulla tariffa del parcheggio coperto e 10% sulla tariffa del parcheggio scoperto.

#### **MAGGIA PARKING OFFRE:**

- Parcheggi coperti e scoperti riservati e numerati
- Area di parcheggio completamente asfaltata
- Formula “chiavi in mano” il cliente parcheggia nel posto assegnatogli e trattiene le chiavi dell'auto in quanto non è necessario movimentare le autovetture
- Nessun rischio di danni all'auto
- Formula “zeropassi” la navetta segue il cliente fino al punto di parcheggio riservato, un addetto carica le valigie e lo accompagna tempestivamente in aeroporto
- Facilità di accesso al parcheggio da tutte le principali provenienze
- Posizione privilegiata per raggiungere i due Terminal di Malpensa
- Sicurezza e rispetto della privacy
- Servizio rapido, accurato e di qualità
- Prenotazione on line semplice e veloce
- Nessuna penale in caso di annullamento

#### **PRENOTAZIONI**

Per le prenotazioni è necessario accedere al sito **www.maggiaparking.com** sezione prenota, successivamente compilare il form e inserire il codice convenzione **11CONFART.IT** reperibile presso le **Organizzazioni Territoriali Confartigianato**. Per ulteriori informazioni e per assistenza sulle prenotazioni è disponibile il seguente riferimento: **prenotazioni@maggiaparking.com**.

Per qualsiasi esigenza è possibile visitare il sito **www.maggiaparking.com** oppure rivolgendosi alle **Associazioni Territoriali**.



## Convenzione Confartigianato – Siae: compensi 2019 per:

1. **“Musica d’ambiente” per apparecchi installati negli esercizi commerciali, nei pubblici esercizi, sugli automezzi pubblici e per le “attese telefoniche”;**
2. **“Trattenimenti musicali senza ballo”.**

Sono attive anche per il 2019, ed a condizioni economiche invariate, le Convenzioni con la Siae - Società Italiana degli Autori ed Editori attraverso le quali le **imprese associate Confartigianato** che utilizzano nei propri locali, dove si svolge l’attività (aperti al pubblico e non), apparati (radio, lettori, cd, televisori, etc) di riproduzione di musica e video tutelati dal diritto d’autore, possono usufruire di riduzioni percentuali applicate ai compensi Siae **pari al 25% per la “Musica d’ambiente”** (40% per gli apparecchi installati su automezzi pubblici) **ed al 10% per i “Trattenimenti musicali senza ballo”.**

In particolare

- **“Musica d’ambiente”:** le tariffe di abbonamento per il 2019 (v. schede allegate) sono rimaste invariate rispetto agli ultimi anni sia per quanto riguarda i laboratori artigiani e gli “esercizi commerciali”, anche non aperti al pubblico, sia per i “pubblici esercizi”.

Sulle tariffe viene applicata la **riduzione del 25 %** a tutte le tipologie di attività interessate, artigiane e commerciali.

Si ricorda che per “musica d’ambiente” si intende la diffusione della musica nei laboratori artigiani e negli “esercizi commerciali” (locali nei quali vengono effettuate vendite di merci e servizi), nei pubblici esercizi (bar e ristoranti, per i quali è prevista una tabella apposita), nelle sale d’attesa e negli ambienti di lavoro, anche non aperti al pubblico, delle imprese artigiane, con radio, televisori, filodiffusione, riproduttori di dischi, cd, nastri, PC/Internet ed altro. Si tratta delle situazioni in cui la musica viene utilizzata come aggiunta ambientale o ai servizi resi, al fine di rendere più gradevole la permanenza nei locali dei clienti, del pubblico o dei collaboratori dell’impresa.

La tariffa applicata consiste in abbonamenti annuali o periodici, con compensi che tengono conto del tipo e del numero di apparecchi utilizzati e della tipologia del locale in cui viene diffusa la musica (ad esempio: locale di impresa aperto al pubblico, ampiezza del locale, numero altoparlanti, etc.). Nel caso di installazione di apparecchi di tipo diverso, dovranno essere corrisposti tanti abbonamenti quanti sono i tipi di apparecchio, con l’eccezione dell’utilizzazione contemporanea di televisore e videoregistratore, il cui compenso in abbonamento sarà calcolato sulla base dell’importo più elevato. Per ogni altoparlante e/o monitor aggiuntivi è previsto un importo aggiuntivo del 10 % del compenso relativo all’apparecchio utilizzato.

La riduzione si applica anche sui compensi previsti per gli abbonamenti per le “Attese telefoniche su telefonia fissa” in musica sui centralini.

La riduzione del 25% prevista per gli associati Confartigianato si applica sull'intero importo dovuto, a prescindere dal numero degli apparecchi utilizzati.

Per gli apparecchi installati su automezzi pubblici la riduzione prevista è del **40 %**;

- **“Trattenimenti musicali senza ballo”**: per tale categoria di “pubblica esecuzione”, **gli importi dei compensi** (in tabella sono indicati i valori minimi, invariati rispetto agli anni passati) **sono ridotti del 10 %** per le imprese associate Confartigianato e si riferiscono a pubblici esercizi e locali **aperti al pubblico** che effettuano abitualmente intrattenimenti e nei quali **la musica è un elemento accessorio** indispensabile per l'attività principale dell'esercizio.

Per stipulare l'abbonamento per la musica d'ambiente nel proprio locale o per ottenere il “Permesso Spettacoli e intrattenimenti”, e per versare il relativo importo l'impresa interessata, così come l'organizzatore di spettacoli o intrattenimenti, devono rivolgersi alla struttura SIAE competente per il territorio (informazione reperibile nel sito web Siae all'indirizzo: <https://www.siae.it/it/chi-siamo/uffici-e-contatti/uffici-siae-italia> ).

E', inoltre, rinnovare l'abbonamento attraverso il portale internet della SIAE all'indirizzo: <https://www.siae.it/it/servizi-online-term/portale-rinnovi-musica-dambiente> inserendo, tra la documentazione la copia della tessera associativa o documentazione equipollente.

Per ulteriori informazioni è possibile contattare la Siae via e-mail all'indirizzo: [info.utilizzatori@siae.it](mailto:info.utilizzatori@siae.it)

Ai fini dell'applicazione delle riduzioni sopra indicate da parte delle Sedi e Filiali Siae in favore degli associati, è necessario che gli stessi esibiscano la tessera di adesione alla Confartigianato oppure documentazione equipollente (lettera su carta intestata dell'Associazione comprovante la situazione associativa). Non è necessario compilare una modulistica particolare.

**Il termine per il rinnovo degli abbonamenti**, e quindi per il versamento dei compensi usufruendo delle riduzioni, è fissato al **28 febbraio 2019 – prorogato al 22 marzo 2019**.

Si ricorda che il diritto d'autore in Italia è tutelato dalla legge 22 aprile 1941, n. 633 e che le opere dell'ingegno sono protette dalla legge fino al termine di 70 anni dopo la morte dell'ultimo dei coautori. [Qui sono disponibili alcune FAQ.](#)

Per eventuali ulteriori chiarimenti è possibile rivolgersi al Settore Organizzazione e Marketing Associativo (e-mail: [marketing@confartigianato.it](mailto:marketing@confartigianato.it)).

## CONVENZIONE CONFARTIGIANATO IMPRESE

Confartigianato Imprese e Alitalia (Compagnia Aerea Italiana S.p.A. ) rinnovano l'accordo Corporate che, ormai da anni, mette in relazione la compagnia italiana di bandiera e le Organizzazioni facenti parte del Sistema. Per la dirigenza e il personale dipendente delle Organizzazioni aderenti viene applicata una scontistica vantaggiosa sulla tariffa pubblica base, a seconda della tratta e della classe di prenotazione.

### I DETTAGLI DELLA CONVENZIONE

Gli sconti oggetto dell'accordo sono riservati all'utilizzo esclusivo da parte dei membri delle Organizzazioni facenti parte del Sistema Confartigianato Imprese.

### VOLI NAZIONALI

Tariffe corporate sulla Roma- Milano e su tutte le altre destinazioni del network domestico servito da Alitalia con sconto diversificato per classe e destinazione variabile dal 5% al 25%.

#### Alcuni esempi di risparmio in convenzione:

##### A/R Roma/Milano

Tariffa pubblica base classe C "Comfort" : € 672,00 + tasse aeroportuali

Sconto in convenzione e relativo risparmio: 24% di sconto : € 505,00 + tasse aeroportuali

Classe di prenotazione COMFORT, con i suoi nuovi servizi esclusivi:

- A terra: varchi di sicurezza prioritari Fast Track, banchi check-in, accesso alle Lounge Alitalia, imbarco prioritario

- A bordo: assegnazione prime file, posto accanto libero garantito sui voli di mattina (fino alle 9.00) e sera (tra le 17:00 e le 20:00), distribuzione

quotidiani, catering dedicato con croissant e sandwich caldi e possibilità di imbarcare 2 bagagli dal peso di 23 kg ciascuno.

- permette cambi e modifiche senza penale, salvo disponibilità sul volo prescelto.

##### A/R Roma/Milano

Tariffa pubblica base classe Y : € 564,00 + tasse aeroportuali

Sconto in convenzione e relativo risparmio: 25% di sconto : € 423,00 + tasse aeroportuali

Classe di prenotazione Y:

- permette cambi e modifiche senza penale, salvo disponibilità sul volo prescelto;

- permette rimborso totale in caso di cancellazione prima della partenza;

##### A/R Roma/Venezia

Tariffa pubblica base classe V : € 466,00 + tasse aeroportuali

Sconto in convenzione e relativo risparmio: 5% di sconto : € 446,00 + tasse aeroportuali

Classe di prenotazione V in convenzione:

- permette cambi e modifiche prima della data partenza con una penale di Euro 20,00 (anziché Euro 60,00), salvo disponibilità nella stessa classe di prenotazione;

- bagaglio da stiva incluso

- non permette rimborso in caso di cancellazione prima della partenza;



## COME USUFRUIRE DELL'ACCORDO

L'agenzia di viaggio autorizzata all'emissione delle tariffe dedicate al Sistema Confartigianato  
Imprese è:



Piazza Castello 23 - 10123 Torino

Tel. +39 011.5526052

Fax +39 011.5526060

e-mail: [booking.confartigianato@artquick.it](mailto:booking.confartigianato@artquick.it)

**Cathay Pacific Airways** è l'unico vettore che collega ogni giorno l'Italia a Hong Kong con voli non-stop da Milano e da Roma per raggiungere comodamente oltre 90 destinazioni in Cina, Taiwan, Sud-Est Asia, Giappone, Corea, Australia e Nuova Zelanda.

Da Milano Malpensa a Hong Kong il volo giornaliero è operato con **Boeing 777-300ER** configurato con le quattro classi di **First, Business, Premium Economy ed Economy**, mentre da Roma Fiumicino il volo offre tre classi di servizio con Airbus 350-900 fino al 31 maggio. Dal 1 giugno il volo da Roma torna giornaliero con il nuovissimo aeromobile **Airbus 350-1000**.

## A bordo con Cathay Pacific

Tutte le classi di viaggio offrono il meglio in termini di comfort, privacy, intrattenimento a bordo e servizi accurati e personalizzati.

La nostra **Economy** è la perfetta combinazione tra convenienza e comodità, grazie al comfort e alla reclinazione del sedile; il sistema di intrattenimento a bordo con 100 film, 500 programmi TV, 888 CD, videogiochi in 9 lingue, incluso italiano, trasmessi su una TV personale da 9 pollici con uno schermo touch screen, offrono un'esperienza di volo immersiva.

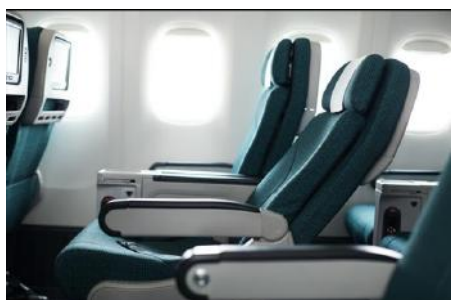

La **Premium Economy** offre maggiore spazio e riservatezza, sedile reclinabile di oltre venti centimetri con poggiatesta e poggiapiedi, kit da viaggio, una scelta di menù dedicato e un televisore individuale da 10,6 pollici con cuffie anti-rumore. Esclusivi servizi a terra quali banchi check-in dedicati, servizi d'imbarco prioritari e franchigia bagaglio di 35kg.

La **Business** offre un comfort eccezionale: l'ampia poltrona assicurerà a ogni viaggiatore un'estrema comodità, trasformandosi con un semplice gesto in un letto di oltre due metri, per viaggiare con estrema privacy e grande spazio personale con un catering d'eccellenza.



La **First** dove il lusso e l'ambiente così spazioso trasformeranno la poltrona in una vera e propria suite. Gli straordinari servizi a bordo, come la raffinata cucina con il menù *à la carte*, sono disponibili in ogni momento con un'accurata proposta di piatti della cucina asiatica ed internazionale, accompagnata da un'esclusiva selezione di vini.

**Condizioni riservate alle aziende associate:**

Grazie all'accordo con Confartigianato, le imprese associate avranno diritto alla seguente scontisca:

- **6%** sulle tariffe di Mercato in vigore di Prima e Business
- **4%** sulle tariffe di Mercato in vigore di Economy e Premium Economy.

Qui di seguito alcuni esempi di risparmio:

| <b>Esempio Risparmio</b>                               |                         |                          |                  |
|--|-------------------------|--------------------------|------------------|
| <b>Itinerario <u>Milano-Hong Kong-Shanghai A/R</u></b> |                         |                          |                  |
| <b>(tasse incluse calcolate alla data 5/4/19)</b>      |                         |                          |                  |
| <i>Cabina (Classe)</i>                                 | <i>Tariffa Standard</i> | <i>Tariffa Corporate</i> | <i>Risparmio</i> |
| <b>First (A)</b>                                       | <b>5500</b>             | <b>5,170</b>             | <b>330</b>       |
| <b>Business (C)</b>                                    | <b>3855</b>             | <b>3,624</b>             | <b>231</b>       |
| <b>Business (I)</b>                                    | <b>2331</b>             | <b>2,191</b>             | <b>140</b>       |
| <b>Premium (E)</b>                                     | <b>1086</b>             | <b>1,043</b>             | <b>43</b>        |
| <b>Economy (V)</b>                                     | <b>700</b>              | <b>672</b>               | <b>28</b>        |

| <b>Esempio Risparmio</b>   |                         |                          |                  |
|--|-------------------------|--------------------------|------------------|
| <b>Itinerario <u>Milano-Hong Kong-Vietnam (Hanoi, Ho Chi Minh, Danang) A/R</u></b> |                         |                          |                  |
| <b>(tasse incluse calcolate alla data 5/4/19)</b>                                  |                         |                          |                  |
| <i>Cabina (Classe)</i>   | <i>Tariffa Standard</i> | <i>Tariffa Corporate</i> | <i>Risparmio</i> |
| <b>First (A)</b>   | <b>5100</b>             | <b>4,794</b>             | <b>306</b>       |
| <b>Business (C)</b>  | <b>3751</b>             | <b>3,526</b>             | <b>225</b>       |
| <b>Business (I)</b>  | <b>2451</b>             | <b>2,304</b>             | <b>147</b>       |
| <b>Premium (E)</b>   | <b>1608</b>             | <b>1,544</b>             | <b>64</b>        |
| <b>Economy (V)</b>   | <b>849</b>              | <b>815</b>               | <b>34</b>        |

**N.B.** Le tariffe sono valide dal 1 aprile 2019 fino al 30 settembre 2019 e sono soggette a stagionalità che variano a seconda della destinazione. Gli esempi sopra citati si riferiscono a tariffe applicate durante il periodo di bassa stagione. Le tariffe sono soggette ad importanti modifiche in caso di partenze a ridosso dell'alta stagione.

Per accedere alle tariffe Corporate è necessario citare il seguente codice:

**BCODEITCONFAZ**

A partire dalla classe **V** dell'Economy:

- Cambio data e itinerario gratuito
- Rimborso prima della partenza senza penale
- Rilascio gratuito della Carta Marco Polo **Silver**
- **Marco Polo Club**

Marco Polo Club è il loyalty programme pensato per premiare i viaggiatori con vantaggi e servizi che portano l'esperienza di viaggio a un livello superiore. Quattro *tier* per offrire privilegi e vantaggi esclusivi.

Il sistema di accumulo punti del Club riconosce benefit incrementali in base al livello maturato, più alto è il livello maggiori sono i servizi offerti, assicurando un servizio privilegiato sia a terra che in volo, per viaggiare sempre nel modo migliore.

La carta Silver, offerta agli Associati aderenti a Confartigianato come entry level, garantisce l'accesso alle lounge di Business Class anche se si viaggia in Economy o Premium Economy, eccedenza bagaglio di 10Kg e possibilità di preassegnazione dei posti a sedere anche in Economy e gratuitamente sugli Extra-legroom Seat, ove disponibili al momento della prenotazione.

Attenzione: La carta è valida per 12 mesi e viene rinnovata automaticamente **solo** in caso di accumulo punti previsto.

La richiesta, previa registrazione gratuita al sito [www.asiamiles.com](http://www.asiamiles.com) e l'invio del numero di *temporary card* assegnato al termine della registrazione, deve avvenire almeno **sette (7)** giorni prima della partenza con biglietto emesso a tariffa corporate a partire dalla classe "V". In mancanza dei suddetti requisiti non sarà possibile il rilascio della carta.

**Contatti:**

**a)** Agenzia partner Confartigianato, **ARTQUICK SRL (Tel. 011 5526052)** identificandosi come aziende associate a Confartigianato.

**b)** Numero diretto e gratuito Cathay Pacific Airways **800971722** oppure, se chiamate dall'estero, +39 0689386458 (la vostra chiamata avrà priorità di risposta, si prega di digitare il codice pin **390508**).

Oppure vi preghiamo di scrivere un e-mail all'indirizzo dedicato:  
[corporateservices\\_italy@cathaypacific.com](mailto:corporateservices_italy@cathaypacific.com)



## Accordo per l'acquisto a prezzi scontati dei biglietti ferroviari su tutti i treni della Media e Lunga percorrenza TRENITALIA.

Confartigianato Imprese e Trenitalia hanno stipulato degli accordi che offrono la possibilità, a tutti coloro che fanno parte del Sistema Confartigianato Imprese, di viaggiare a condizioni di particolare favore. Alle imprese associate Confartigianato Imprese, ai soci ANAP, ai collaboratori delle Organizzazioni confederate e delle loro Società partecipate, ed ai loro familiari, viene riconosciuto uno sconto sui biglietti ferroviari TRENITALIA calcolato sulla tariffa pubblica base, a seconda della classe di prenotazione e della tipologia di accordo prescelto.

### Accordo Corporate

#### I DETTAGLI DELLA CONVENZIONE

Le scontistiche applicate su tutti i treni della media e lunga percorrenza sono le seguenti:

| <i>Tariffa Corporate Exe</i>                            | <i>Sconto su tariffa base</i> |
|---|-------------------------------|
| Biglietti adulti 1^ classe e livello Business/Executive | 10%+5%                        |
| Biglietti adulti 2^ classe e livello Premium e Standard | 5%+5%                         |

\*Sono esclusi i treni Regionali e i servizi cuccette, VL ed Excelsior.

**Cambio prenotazione (data/orario): consentiti illimitatamente e gratuitamente, prima della partenza salvo disponibilità del treno prescelto.**

| <i>Tariffa Super Economy/Economy<br/>Tariffe Promozionali temporanee e disponibili all'atto di acquisto che rientrano nella convenzione</i> | <i>Sconto su tariffa pubblicata</i> |
|---|-------------------------------------|
| Livello Business/Executive/ Premium/Standard  | 5%                                  |

\*Sono esclusi i treni Regionali e i servizi cuccette, VL ed Excelsior.

#### ECONOMY

|                                |   |
|--------------------------------|---|
| Cambio (data/orario)           | ✔ Consentito con pagamento differenza di prezzo rispetto Base |
| Rimborso                       | ✘ Non consentito  |
| Accesso diretto ad altro treno | ✘ Non consentito  |
| Programma CartaFreccia         | ✔ Si  |

#### SUPER ECONOMY

|                                |                  |
|--------------------------------|------------------|
| Cambio                         | ✘ Non consentito |
| Rimborso                       | ✘ Non consentito |
| Accesso diretto ad altro treno | ✘ Non consentito |
| Programma CartaFreccia         | ✔ Si             |

### Accordo Tour Operator

#### I DETTAGLI DELLA CONVENZIONE

Le scontistiche applicate su tutti i treni della media e lunga percorrenza sono le seguenti:

| <i>Tariffa Tour Operator</i>                            | <i>Sconto su tariffa base</i> |
|---|-------------------------------|
| Biglietti adulti 1^ classe e livello Business/Executive | 40%                           |
| Biglietti adulti 2^ classe e livello Premium e Standard | 40%                           |

\*Sono esclusi i treni Regionali e i servizi cuccette, VL ed Excelsior.

**Le tariffe Tour Operator non consentono cambi e modifiche.**

## COME USUFRUIRE DELL'ACCORDO

Per usufruire della scontistica sopra riportata, gli interessati dovranno rivolgersi **esclusivamente** all'Agenzia di viaggio artQuick autorizzata all'emissione dei biglietti alle tariffe dedicate al Sistema Confartigianato Imprese.



Piazza Castello 29 - 10123 Torino

Tel. 011 5526052

Fax 011 5526060

e-mail: [booking.confartigianato@artquick.it](mailto:booking.confartigianato@artquick.it)

*Per l'emissione dei biglietti è previsto il pagamento di un importo a titolo di diritti di agenzia.*



Confartigianato Imprese e Italo hanno stipulato un accordo che offre la possibilità, a tutti coloro che fanno parte del Sistema Confartigianato Imprese, di viaggiare a condizioni di particolare favore in **Prima Classe/Club Executive/Salotti** con tariffe Flex (non cumulabile con altre eventuali promozioni in corso).

Alle imprese associate Confartigianato Imprese, ai soci ANAP, ai collaboratori delle Organizzazioni confederate e delle loro Società partecipate, ed ai loro familiari, viene riconosciuto uno sconto sui biglietti ferroviari ITALO calcolato sulla tariffa pubblica base in Prima classe.

## Accordo Corporate

### I DETTAGLI DELLA CONVENZIONE

La scontistica applicata su tutti i treni della media e lunga percorrenza sono le seguenti:

| <i>Tariffa Corporate Flex</i>          | <i>Sconto su tariffa base</i> |
|--|-------------------------------|
| Biglietti adulti <i>Prima classe</i>   | 40%                           |
| Biglietti adulti <i>Club Executive</i> | 40%                           |
| Biglietti adulti <i>Salotto</i>        | 40%                           |

#### Prima classe:

**Roma Termini/Milano Centrale** Tariffa Flex **Euro 99,90** Tariffa Confartigianato **Euro 59,90**

#### Club Executive:

**Roma Termini/Milano Centrale** Tariffa Flex **Euro 129,00** Tariffa Confartigianato **Euro 77,40**

#### Salotto:

**Roma Termini/Milano Centrale** Tariffa Flex **Euro 200,00** Tariffa Confartigianato **Euro 120,00**

#### Flex: Rimborsabile e Modificabile

Massima flessibilità

| Offerta Commerciale | Cambio Nome | Modifica Data/Orario | Rinuncia al viaggio |
|---------------------|-------------|----------------------|---------------------|
| Flex                | Gratuito    | Gratuito             | Trattenuta 20%      |

### COME USUFRUIRE DELL'ACCORDO

Per usufruire della scontistica sopra riportata, gli interessati dovranno rivolgersi **esclusivamente** all'Agenzia di viaggio artQuick autorizzata all'emissione dei biglietti alle tariffe dedicate al Sistema Confartigianato Imprese.



Piazza Castello 29 - 10123 Torino

Tel. 011 5526052 - Fax 011 5526060

e-mail: [booking.confartigianato@artquick.it](mailto:booking.confartigianato@artquick.it)

Per l'emissione dei biglietti è previsto il pagamento di un importo a titolo di diritti di agenzia.





Accor, gruppo mondiale e leader europeo nel settore alberghiero, è presente in quasi 90 paesi con oltre 3.000 hotel. In Italia è attivo con i marchi Raffles, Fairmont, Sofitel Legend, SO Sofitel, Sofitel, MGallery by Sofitel, Pullman, Swissotel, Adagio Premium, Novotel, Novotel Suites, Mercure, Mama Shelter, Adagio & Adagio Access, Ibis, Ibis Styles e Ibis Budget, catene che vanno dall'economy al lusso. Al mare, in città o nel cuore di un centro storico, gli hotel Accor offrono al viaggiatore un soggiorno personalizzato ed esclusivo, rendendolo protagonista di un'esperienza unica.

L'offerta Accor – Confartigianato è riservata alle imprese associate ed ai loro collaboratori e familiari, alle Organizzazioni Provinciali ed alle Federazioni Regionali della Confartigianato ed ai loro collaboratori.

Tramite la convenzione, le imprese associate, possono alloggiare in Italia e nel Mondo a condizioni di particolare favore. L'offerta Accor soddisfa tutte le esigenze e vanta una vasta scelta di strutture, fornendo la possibilità di poter beneficiare di uno sconto (fino al 10%) applicato sulla migliore tariffa presente sul mercato al momento della prenotazione.

In particolare:

- 10% di sconto presso tutti gli alberghi italiani ed esteri con marchio Fairmont, Mercure, MGallery, Novotel, Pullman, Raffles, Sofitel, Swissotel, The Sebel;
- 5% di sconto negli alberghi italiani ed esteri a marchio Ibis, Ibis Styles, Suite Novotel<sup>1</sup>, Adagio e Adagio Access Aparthotels<sup>2</sup>.

1)Per pacchetti di 3 o più notti. 2)Per pacchetti di 4 o più notti.

Lo sconto viene applicato sulla migliore tariffa senza condizioni disponibile al momento della prenotazione. Lo sconto sarà calcolato sull'offerta senza restrizioni (non è richiesta la carta di credito a garanzia né il prepagamento).

## COME PRENOTARE LA TARIFFA ACCORHOTELS BUSINESS OFFER

- Contattando il Call Center al numero **199.12.99.99** disponibile 7 giorni su 7, 24 ore su 24 (0,15 €/min);
- Scaricando l'applicazione su Accorhotels.com dal proprio Smartphone;
- Direttamente presso gli uffici di prenotazione degli hotel;
- Online: [businesstravel.accorhotels.com](https://businesstravel.accorhotels.com): inserendo il codice di seguito riportato:



L'offerta riservata a Confartigianato è quella denominata “**AccorHotels Business Offer**” che appare automaticamente come prima opzione di scelta.

Per poter usufruire delle tariffe in Convenzione gli interessati dovranno dimostrare (tessera o lettera su carta intestata dell'Associazione) di far parte del Sistema Confartigianato, indicando al contempo il codice di riferimento.



## 29 ALBERGHI DI QUALITÀ ITALIANA NELLE PRINCIPALI CITTÀ

Starhotels (indirizzo internet: [www.starhotels.com](http://www.starhotels.com)) è una delle principali compagnie alberghiere italiane, presente nel panorama turistico con 29 alberghi 4 e 5 stelle in Italia, Parigi e Londra.

Attraverso la Convenzione con Starhotels e il programma, **StarME**, dedicato alle imprese associate Confartigianato ed i loro collaboratori e famigliari, oltre a tutti i collaboratori delle Organizzazioni territoriali ed alle Federazioni regionali di Confartigianato, **possono usufruire di una riduzione del 15 % sulla migliore tariffa disponibile al momento della prenotazione.**

Lo sconto riservato non è cumulabile con le altre promozioni in vigore.

L'offerta è valida fino al 29 febbraio 2020.

Le tariffe per gli Starhotels sono per camera per notte, comprensive di prima colazione a buffet ed IVA al 10% e sono riservate a prenotazioni individuali.

**Per utilizzare tali tariffe è necessario che gli associati si identifichino come aderenti alla CONFARTIGIANATO fornendo al contempo il codice identificativo: SYSTARME.**

Le imprese Confartigianato usufruiscono anche della priorità nelle liste d'attesa.

### **Prenotazioni:**

Le prenotazioni possono essere effettuate:

- attraverso il Numero Verde internazionale (sempre gratuito) 00800 0022 0011, dal lunedì al venerdì dalle ore 9.00 alle ore 18.00 (sabato, domenica e festivi chiuso); oppure via e-mail al seguente indirizzo: [reservation@starhotels.it](mailto:reservation@starhotels.it);
- attraverso il sito internet cliccando **QUI**. La convenzione verrà attivata automaticamente alla prima prenotazione;
- è richiesta una carta di credito a garanzia trattandosi di prenotazioni che prevedono pagamento diretto;
- i termini di cancellazione senza alcun addebito saranno comunicati in fase di prenotazione.

Per maggiori informazioni e supporto è disponibile l'indirizzo e-mail: [sales@starhotels.it](mailto:sales@starhotels.it).



Regole e metodicità ci permettono di lavorare con attenzione a tutti i progetti trasformando le urgenze in percorsi di lavoro funzionale. Il flusso di informazioni all'interno del gruppo è costante e punta a ottimizzare i processi. Professionalità, conoscenza del mercato, entusiasmo, organizzazione, creatività, rapidità di esecuzione, efficienza, flessibilità: valori ai quali siamo impegnati a dare vita ogni giorno nel rapporto con il cliente.

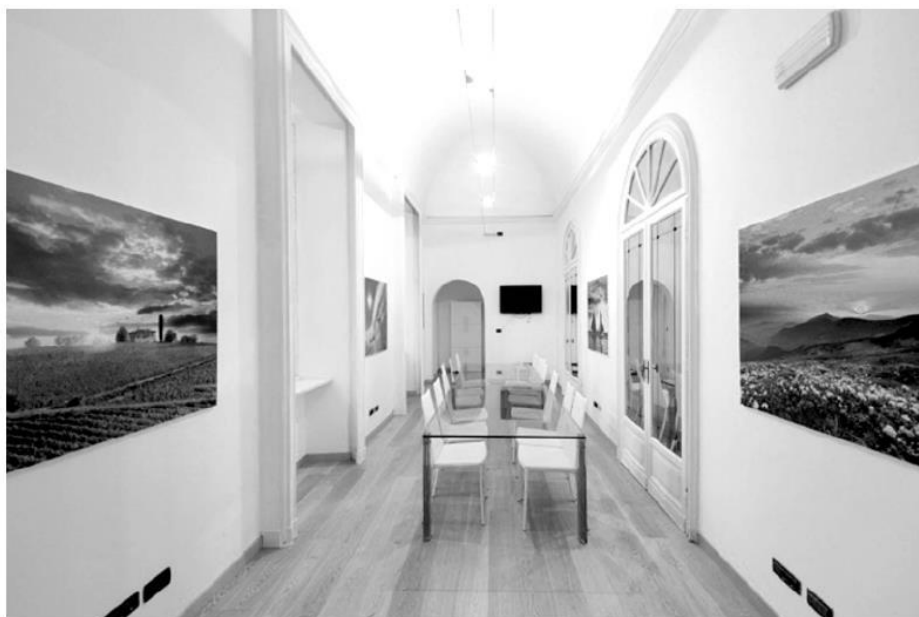

## SAPERSI MUOVERE È UN'ARTE

Ogni nostro movimento esprime come siamo e ci rappresenta verso gli altri. Sia che i nostri clienti vogliano muoversi per il mondo sia che vogliano seguire percorsi di comunicazione, sia che vogliano viaggiare dentro sé stessi o vivere nuove esperienze, noi siamo con loro.

|  |  |  |
|--|--|--|
| <p><b>IDEA</b></p>  <p>Aiutare le persone a muoversi con piacere è il nostro obiettivo, la nostra passione.</p> | <p><b>MISSION</b></p>  <p>Condividiamo gli stessi obiettivi del cliente mettendo a disposizione la nostra esperienza.</p> | <p><b>VISION</b></p>  <p>Non ci occorre essere i primi. Noi vogliamo che il cliente si senta a casa, protetto e sicuro.</p> |
|--|--|--|



## **INCENTIVE & EVENTS**

### **Modi e forme dell'ospitalità**

Esperienza, emozione, innovazione: da un lato i fondamenti dell'ospitalità tradizionale e dall'altro un'attenzione costante allo sviluppo del settore per essere pronti a valorizzare ogni novità.



## **MEETING & CONGRESS**

### **Consulenza completa**

Chiarezza nell'analisi, tempestività nelle scelte, visione precisa dell'obiettivo: un intreccio di fattori tecnici e finanziari nel quale la creatività e l'esperienza disegnano assieme al Cliente un percorso che darà vigore alla sua comunicazione.



## **FASHION EVENT**

### **Sviluppo del fashion concept e presentazione multimediale**

Seguiamo l'intera organizzazione della sfilata: dallo shooting al casting di fotomodelle e indossatori, dall'allestimento al backstage, dall'ufficio stampa alle pubbliche relazioni.



## **SPORT EVENT & CORPORATE HOSPITALITY**

### **Investimento sulle emozioni, gratificare le risorse**

Marchio aziendale associato agli eventi più prestigiosi: uno spazio esclusivo personalizzabile, dedicato a chi vuole partecipare in modo privilegiato ai più importanti appuntamenti sportivi o di spettacolo. In termini di ritorno dell'investimento non esiste nessuna esperienza che formi legami così positivi, durevoli nel tempo.



## **INCOMING ITALY**

### **Significativa esperienza nei programmi personalizzati per gruppi e individuali**

Ricchi della più importante materia prima, possiamo sviluppare programmi che non solo soddisfino le esigenze specifiche del cliente, ma costituiscano soprattutto soluzioni su misura.



# TRAVEL AGENCY

---



## **BUSINESS TRAVEL**

### **Performance migliori**

Valore costi ottimizzati, qualità di servizio: La nostra funzione di intermediari per la fornitura di servizi integrati si è evoluta verso un'attività di consulenza per la miglior gestione dei budget di viaggio.



## **PERSONAL TRAVEL**

### **Realizziamo i vostri sogni**

Passione, viaggio, sorpresa: siamo in grado di selezionare per voi le più belle esperienze e di precedervi e sorprendervi con proposte costruite per voi.

# VISUAL DESIGN

---



## **GRAPHICS & VISUAL**

### **Studio dell'immagine grafica e dell'identità visiva**

Grafica, advertising, design: l'affermazione di un'identità forte è in grado di trasmettere con chiarezza il messaggio che l'azienda vuole trasmettere. Design e progetti a sé stanti o di integrazione all'evento.



## **COMUNICAZIONE**

### **Valore aggiunto**

Creatività, filosofia, immagine, servizi fotografici: a servizio di happening, convention e mostre culturali per trasformare spazi in luoghi. Curiamo ogni aspetto per garantire la massima fruibilità.



## **ALLESTIMENTI**

### **Progettazione di spazi**

Camaleontici, creativi, trasformisti: a servizio di happening, convention e mostre culturali per trasformare spazi in luoghi. Curiamo ogni aspetto per garantire la massima fruibilità.





## **Train the trainers**

Clamber Up by artQuick ti propone una formazione formatori basata su un metodo dinamico ed efficace, costruito su un'esperienza pluriennale nel mondo del Training e del Coaching.

## **Lego Serious Play**

Pensare con le mani, team building: LSP è una metodologia di facilitazione fondata sull'impiego dei mattoncini lego® come supporto metaforico all'espressione, al confronto e all'accelerazione dei processi decisionali.



**NH HOTELES** : Sin dalle prime fasi della sua espansione internazionale, NH Hotel Group ha coniugato crescita organica e acquisizioni attentamente selezionate. Oggi, NH Hotel Group è una delle 25 catene alberghiere più grandi del mondo e gestisce centinaia di hotel in Europa, America e Africa. In tutti i suoi hotel, il marchio NH si contraddistingue per l'impegno nel rispettare elevati standard di qualità nei suoi servizi e strutture.

## **I VANTAGGI DELLA CONVENZIONE**

**Con la convenzione CONFARTIGIANATO 2019** per le imprese associate Confartigianato ed i collaboratori della Associazioni provinciali e Federazioni regionali della Confederazione, compresi i loro familiari, possono usufruire di tariffe preferenziali negoziate ad hoc con la maggior parte delle strutture della catena.

Le tariffe preferenziali, comprensive di piccola colazione a buffet, tasse ed iva, sono soggette a revisione nell'eventualità di modifiche dell'aliquota e/o per l'introduzione di ulteriori tasse od imposte indirette.

Le tariffe preferenziali sono valide esclusivamente per prenotazioni individuali (massimo 9 camere) e potrebbero non essere applicabili in concomitanza di manifestazioni fieristiche, congressuali e/o periodi di alta occupazione. In questo caso sarà l'ufficio prenotazioni a comunicarLe la miglior tariffa disponibile per la sua richiesta (Best Available Rate). Inoltre nel caso la tariffa preferenziale fosse più alta di una tariffa promozionale disponibile nelle date richieste verrà applicata quest'ultima.

## **COME PRENOTARE**

Per usufruire della Convenzione Confartigianato, citando la convenzione scelta, contattare:



Piazza Castello 29

10123 Torino

Tel. 011 5526052

Fax. 011 5526060

e-mail: [booking.confartigianato@artquick.it](mailto:booking.confartigianato@artquick.it)

web site: [www.artquick.it](http://www.artquick.it)



**BEST WESTERN** : catena alberghiera che conta nel mondo 4000 hotel in oltre 80 nazioni ed è il primo Gruppo alberghiero in Italia per numero di alberghi: sono infatti oltre 170 gli hotel in Italia, in 120 località, business e leisure.

Tutti gli alberghi presenti nel Gruppo rispondono a precisi standard internazionali che assicurano un livello omogeneo e imprescindibile di Qualità delle strutture e del servizio. Tale aspetto è la garanzia di Best Western per la completa soddisfazione delle diverse attese del cliente.

## **I VANTAGGI DELLA CONVENZIONE**

**Con la convenzione CONFARTIGIANATO 2019** per le imprese associate Confartigianato ed i collaboratori della Associazioni provinciali e Federazioni regionali della Confederazione, compresi i loro familiari, possono usufruire delle vantaggiose tariffe scontate fino al 10% rispetto alla “migliore tariffa disponibile” in sistema al momento della prenotazione (Migliore Tariffa Disponibile - Best Available Rate) per tutti gli hotel in Italia.

Le tasse di soggiorno introdotte dalla legge finanziaria o dagli enti locali, non sono incluse, l'hotel addiziona l'importo delle stesse secondo disposizioni di legge. Le tariffe preferenziali sono valide esclusivamente per prenotazioni individuali (massimo 3 camere a notte) e potrebbero non essere applicabili in concomitanza di manifestazioni fieristiche, congressuali e/o periodi di alta occupazione.

## **COME PRENOTARE**

Per usufruire della Convenzione Confartigianato, citando la convenzione scelta, contattare:

**ARTQUICK**  
sapersi muovere è un'arte

Piazza Castello 29

10123 Torino

Tel. 011 5526052

Fax. 011 5526060

e-mail: [booking.confartigianato@artquick.it](mailto:booking.confartigianato@artquick.it)

web site: [www.artquick.it](http://www.artquick.it)

## Convenzione Confartigianato Imprese - Gruppo Bluserena

L'accordo con il Gruppo Bluserena è riservato alle imprese associate Confartigianato, ai soci Anap, Ancos, ai collaboratori delle Associazioni confederate, delle loro società controllate o partecipate, e ai loro familiari e consente l'applicazione di tariffe **Speciali Riservate Confartigianato** su tutte le strutture del **Gruppo Bluserena**.

Per tutta la stagione estiva viene applicata riduzione del 10% sulle quote intere, in caso di offerte speciali lo sconto potrebbe essere modificato.

### **Bluserena – vacanza a 4 stelle**

Comfort e servizi di hotel 4 stelle uniti al divertimento del villaggio, con un rapporto qualità prezzo tra i più competitivi sul mercato. I villaggi 4 stelle Bluserena sono fra i resort italiani più ricchi di servizi e opzioni per ospiti d'ogni età e con ogni preferenza. E con le nuove proposte 2018 la Vacanza Bluserena è sempre più "Su Misura".

Bluserena promette villaggi a 4 stelle, progettati e costruiti a misura dell'Ospite. Strutture nuove o continuamente rinnovate e migliorate, con ampi spazi per ogni attività: spiagge, ristoranti, campi sportivi, aree giochi, piscine, parcheggi. Ed infatti viene assegnato un ombrellone per ogni famiglia in spiaggia, così come il posto a tavola al ristorante e posto auto per tutti, per garantire un miglior servizio ed una Vacanza senza stress. I Villaggi Bluserena sono riconosciuti come modello della migliore ospitalità italiana. Un pensiero è per l'ambiente: tutta l'energia consumata nei villaggi è energia pulita, prodotta nei grandi parchi fotovoltaici Bluserena.

Il presente accordo è valido per i servizi turistico-alberghieri nei complessi "CALASERENA VILLAGE" in Sardegna, "SERENE' VILLAGE" e "SIBARI GREEN VILLAGE" in Calabria, "GRANSERENA HOTEL" e "TORRESERENA VILLAGE" in Puglia, "VALENTINO VILLAGE, CALANE' e ETHRA RESERVE" in Puglia, "SERENA MAJESTIC HOTEL E RESIDENCE" in Abruzzo, "SERENUSA VILLAGE" in Sicilia, "HOTEL SANSICARIO MAJESTIC" IN Piemonte.

La Convenzione è valida per partenze fino al 31 ottobre 2019.

Per vedere le strutture : [www.bluserena.it](http://www.bluserena.it)

Lo sconto è applicato alle quote individuali di partecipazione ed è cumulabile con le promozioni per prenotazioni anticipate. Sono esclusi i costi dei voli, le tasse aeroportuali, l'assicurazione, la Tessera Club ed eventuali adeguamenti carburante e valutari.

Ai fini dell'applicazione di questa riduzione è indispensabile che gli interessati allegghino, all'atto della prenotazione, una dichiarazione rilasciata dall'Associazione su propria carta intestata dalla quale risulti l'appartenenza associativa (per le imprese ed i soci Anap/Ancos) ed il rapporto di lavoro/collaborazione in essere (per i collaboratori delle Associazioni).

Le prenotazioni vanno effettuate attraverso l'Agenzia del Sistema Confartigianato:

**ARTQUICK** - Piazza Castello 29, 10123 Torino

Denise Tugnolo, tel. 011.5526069 e Daniela Gasparello, tel. 011 5526066

e-mail: [vacanze@artquick.it](mailto:vacanze@artquick.it)

## Offerte Estate 2019 - Gruppo Bluserena

### GRANVALENTINO VILLAGE

PUGLIA

Villaggio 4 stelle, immerso nel verde magnifico dell'Area Naturale Protetta di Stornara, all'interno del complesso Ethra Reserve. Il villaggio, ricco di spazi e di servizi è costituito da vari edifici di due o tre piani, si trova in Puglia, a Castellaneta Marina. Gli aeroporti di Bari e Brindisi si trovano a circa 80 km di distanza. Del complesso Ethra Reserve fa parte anche l'esclusiva Kalidria Thalasso SPA, a cui possono accedere, a pagamento, anche gli ospiti del GranValentino.

Dal 28/07 al 04/08

**Euro 725,00 per persona (anziché Euro 805,00)**

Tariffe per persona in Pensione Più in camera doppia classic (vino e acqua inclusi ai pasti)  
Tessera club/Servizi supplementari a pagamento.

### CALASERENA VILLAGE

SARDEGNA

Blu è il mare cristallino, bordato dal verde del bosco mediterraneo: una vera e propria oasi a 4 Stelle, a pochi chilometri da Cagliari. Le camere sono in zone silenziose, al centro del Villaggio l'animata piazzetta e poi il mare nella sua versione più spettacolare. Divertimento e sport per grandi e bambini.

Dal 29/07 al 05/08

**Euro 876,00 per persona (anziché Euro 973,00)**

Tariffe per persona in Pensione Più in camera doppia classic (vino e acqua inclusi ai pasti)  
Tessera club/Servizi supplementari a pagamento.

### SERENUSA VILLAGE

SICILIA

In Sicilia, una terrazza sul mare a due passi dalla Valle dei Templi. Sognare l'infinito in un moderno 4 Stelle nella terra di Svevi e Normanni, con la magnifica Valle dei Templi di Agrigento a pochi chilometri. Dalle piscine e dalla piazzetta il panorama si affaccia sul mare a perdita d'occhio.

Dal 04/08 al 11/08

**Euro 800,00 per persona (anziché Euro 889,00)**

Tariffe per persona in Pensione Più in camera doppia classic (vino e acqua inclusi ai pasti)  
Tessera club/Servizi supplementari a pagamento

### SERENA MAJESTIC HOTEL RESIDENCE

ABRUZZO

Mare, shopping, natura e tanto divertimento: la storia Bluserena parte da qui. Al Villaggio qui si aggiunge la possibilità di scegliere la formula residence. Le camere sono a pochi metri dall'ampia spiaggia di sabbia fine. Tanto divertimento per grandi e bambini, la vivacità della località di mare, la natura protetta del Parco Nazionale d'Abruzzo a pochi passi: una vacanza a 360° dove ognuno può trovare il suo stile.

Dal 18/08 al 25/08

**Euro 719,00 per persona (anziché Euro 798,00)**

Tariffe per persona in Pensione Più in camera doppia classic (vino e acqua inclusi ai pasti)  
Tessera club/Servizi supplementari a pagamento

### CALASERENA VILLAGE

SARDEGNA

Blu è il mare cristallino, bordato dal verde del bosco mediterraneo: una vera e propria oasi a 4 Stelle, a pochi chilometri da Cagliari. Le camere sono in zone silenziose, al centro del Villaggio l'animata piazzetta e poi il mare nella sua versione più spettacolare. Divertimento e sport per grandi e bambini.

Dal 25/08 al 01/09

**Euro 738,00 per persona (anziché Euro 819,00)**

Tariffe per persona in Pensione Più in camera doppia classic (vino e acqua inclusi ai pasti)  
Tessera club/Servizi supplementari a pagamento.

Per visionare le strutture : [www.bluserena.it](http://www.bluserena.it)

Le prenotazioni dovranno essere effettuate attraverso l'Agenzia del Sistema Confartigianato:

**ARTQUICK** - Piazza Castello 29, 10123 Torino

Denise Tugnolo, tel. 011.5526069 e Daniela Gasparello, tel. 011 5526066

e-mail: [vacanze@artquick.it](mailto:vacanze@artquick.it)

## Convenzione Confartigianato Imprese-Gruppo Alpitour/Francorosso

L'accordo con il Gruppo Alpitour/Francorosso è riservato alle imprese associate Confartigianato, ai soci Anap, Ancos, ai collaboratori delle Associazioni confederate, delle loro società controllate o partecipate, e ai loro familiari e consente l'applicazione di sconti e/o riduzioni sensibili sui soggiorni presso le strutture del Gruppo, ed in particolare:

- ⇒ su tutti i pacchetti con voli speciali, di linea e sui soli servizi di soggiorno pubblicati sui cataloghi **Alpitour, Villaggi Bravo, Francorosso e villaggi SeaCLub, Karambola, Presstours e Swan Tour** lo sconto previsto è del **10%**;
- ⇒ sui prodotti **Viaggidea** lo sconto è dell'**8%**;
- ⇒ sulle prenotazioni con riduzione **LAST o PROMO** (offerte speciali) lo sconto è del **5%**.

Di seguito una breve descrizione delle strutture del Gruppo:

- ✓ **Alpitour**: da sempre leader per le vacanze in Spagna, Grecia, Italia, Egitto e Caraibi. Dedicata una particolare attenzione alle famiglie con un catalogo "specifico", e propone villaggi, hotel e appartamenti, con o senza volo (sito web: <http://www.alpitour.it>);
- ✓ **Francorosso**: specializzato in villaggi di ottimo livello in tutto il mondo con animazione e assistenza italiana, da sempre grandi conoscitori del Nord e Centro Africa (Tunisia, Marocco, Egitto, Mar Rosso, Emirati Arabi, Kenya, Tanzania e Zanzibar), ma anche di Russia, Uzbekistan, Georgia e, per gli sportivi, c'è il catalogo golf (sito web: <http://www.francorosso.it/>);
- ✓ **Villaggi Bravo**: ideali per famiglie con bimbi e ragazzi, ma anche coppie e single che cercano il buon servizio italiano nel mondo, l'animazione e l'assistenza in lingua italiana, oltre a mare e spiagge bellissimi (Sito web: <http://www.villaggibravo.it/>);
- ✓ **Karambola**: la linea "economica" del Gruppo, vacanze nel Mediterraneo e nel Mondo per i giovani e coloro che desiderano viaggiare in strutture collaudate ma economiche (Sito web: <http://www.karambola.it>);
- ✓ **Viaggidea**: per chi ama conoscere, scoprire e sognare, tutto il mondo a portata di mano, itinerari di gruppo ma anche viaggi individuali studiati su misura, con un rapporto qualità-prezzo sempre molto interessante ed una grande esperienza a disposizione del viaggiatore (sito web: <http://www.viaggidea.it>);
- ✓ **Presstours**: da sempre un leader sulle destinazioni del mondo latino-americano, propone tour guidati e soggiorni balneari sia nella zona Caraibica e sud America che in Africa. Sicuramente il miglior operatore sulle destinazione Cuba
- ✓ **Swan Tour**: una possibilità in più per scegliere villaggi nel Mediterraneo, a Capo Verde ed in Kenya

La Convenzione è valida per partenze fino al 31 ottobre 2019.

Lo sconto è applicato alle quote individuali di partecipazione (con esclusione della quota di iscrizione), è cumulabile con le offerte da catalogo e con la promozione per prenotazioni anticipate. Sono esclusi i costi dei voli non a catalogo, dei visti turistici, le tasse aeroportuali ed eventuali adeguamenti carburante e valutari.

Ai fini dell'applicazione di questa riduzione è indispensabile che gli interessati alleghino, all'atto della prenotazione, una dichiarazione rilasciata dall'Associazione su propria carta intestata dalla quale risulti l'appartenenza associativa (per le imprese ed i soci Anap/Ancos) ed il rapporto di lavoro/collaborazione in essere (per i collaboratori delle Associazioni).

Le prenotazioni vanno effettuate attraverso l'Agenzia del Sistema Confartigianato:

**ARTQUICK** - Piazza Castello 29, 10123 Torino  
Denise Tugnolo, tel. 011.5526069 e Daniela Gasparello, tel. 011 5526066  
e-mail: [vacanze@artquick.it](mailto:vacanze@artquick.it)

## Convenzione Confartigianato Imprese-Gruppo Eden Tours/Hotelplan/Turisanda

L'accordo con il Gruppo Eden Tours è riservato alle imprese associate Confartigianato, ai soci Anap, Ancos, ai collaboratori delle Associazioni confederate, delle loro società controllate o partecipate, e ai loro familiari e consente l'applicazione di sconti e/o riduzioni sensibili su tutto il prodotto del Gruppo:

⇒ **sconto** previsto del **4%** sulle quote base

Di seguito una breve descrizione delle strutture del Gruppo:

- ✓ **Eden:** da sempre leader per le vacanze in Italia e nel Mediterraneo (Grecia e Spagna in particolare) e Caraibi. Dedicata una particolare attenzione alle famiglie con un catalogo "specifico" relativo ai loro villaggi, hotel e appartamenti, con o senza volo (sito web: <https://www.edenviaggi.it>);
- ✓ **Hotelplan:** specializzato in tour di ottimo livello in tutto il mondo, ideale per chi cerca itinerari classici di gruppo o pacchetti costruiti su misura, adatto a soddisfare tutte le esigenze. (sito web: <https://www.hotelplan.it/>);
- ✓ **Turisanda:** le mete più appetibili e belle del mondo abbinata a resort di alta qualità, per chi cerca un buon servizio, assistenza presente ma sempre discreta, oltre a mare e spiagge bellissimi abbinabili a tour (Sito web: <http://www.turisanda.it/index>);
- ✓ **Margò:** la linea più economica del Gruppo, pensata per i giovani e per chi cerca una vacanza informale ma in strutture garantite e conosciute (sito web: <https://www.edenviaggi.it/eden-margo/>);

La riduzione non è applicabile alle quote in offerta speciale.

La Convenzione è valida per partenze fino al 31 ottobre 2019.

Le prenotazioni vanno effettuate attraverso l'Agenzia del Sistema Confartigianato:

**ARTQUICK** - Piazza Castello 29, 10123 Torino  
Denise Tugnolo, tel. 011.5526069 e Daniela Gasparello, tel. 011 5526066  
e-mail: [vacanze@artquick.it](mailto:vacanze@artquick.it)



## Convenzione Confartigianato Imprese Gruppo Nicolaus/Valtur

L'accordo con il Gruppo Nicolaus/Valtur è riservato alle imprese associate Confartigianato, ai soci Anap, Ancos, ai collaboratori delle Associazioni confederate, delle loro società controllate o partecipate, e ai loro familiari e consente l'applicazione di sconti e/o riduzioni sensibili sui soggiorni presso le strutture del Gruppo, ed in particolare:

⇒ su tutti i pacchetti con voli e sui soli servizi di soggiorno pubblicati sui cataloghi **Nicolaus e Valtur** lo sconto previsto è del 6% ;

Di seguito una breve descrizione delle strutture del Gruppo:

- ✓ **Nicolaus**: da sempre leader per le vacanze in Grecia ed Egitto, oltre all'esteso prodotto Italia. Dedicata una particolare attenzione alle famiglie e propone villaggi, hotel e appartamenti, con o senza volo (sito web: <http://www.nicolaus.it>);
- ✓ **Valtur**: specializzato in villaggi di ottimo livello, dopo anni in cui il marchio ha avuto un periodo di stasi, è tornato grazie all'acquisizione del nuovo Gruppo, ad essere un'ottima proposta per chi cerca il Villaggio come tipologia di vacanza; tutte strutture che propongono animazione di ottimo livello, destinazioni nel Mediterraneo e servizi in grado di soddisfare diverse esigenze. (sito web: <http://www.valtur.com>).

La Convenzione è valida per partenze fino al 31 ottobre 2019.

Lo sconto è applicato alle quote individuali di partecipazione (con esclusione della quota di iscrizione), è cumulabile con le offerte da catalogo e con la promozione per prenotazioni anticipate. Sono esclusi i costi dei voli non a catalogo, dei visti turistici, le tasse aeroportuali ed eventuali adeguamenti carburante e valutari.

Ai fini dell'applicazione di questa riduzione è indispensabile che gli interessati alleghino, all'atto della prenotazione, una dichiarazione rilasciata dall'Associazione su propria carta intestata dalla quale risulti l'appartenenza associativa (per le imprese ed i soci Anap/Ancos) ed il rapporto di lavoro/collaborazione in essere (per i collaboratori delle Associazioni).

Le prenotazioni vanno effettuate attraverso l'Agenzia del Sistema Confartigianato:

**ARTQUICK** - Piazza Castello 29, 10123 Torino  
Denise Tugnolo, tel. 011.5526069 e Daniela Gasparello, tel. 011 5526066  
e-mail: [vacanze@artquick.it](mailto:vacanze@artquick.it)

## Convenzione Confartigianato Imprese-Gruppo Emirates

**Emirates**

Grazie alla convenzione siglata tra Emirates e Confartigianato Imprese, potrete beneficiare di esclusive condizioni economiche per poter viaggiare sui voli di Emirates a prezzi competitivi. Tariffe corporate sulle destinazioni servite da Emirates con sconto diversificato per classe e destinazione variabile dal 5% al 12%.



La flotta di Emirates è una delle più giovani al mondo: oltre al servizio e ai sistemi di intrattenimento in volo di eccellenza, potrete sperimentare il massimo comfort delle cabine più all'avanguardia, in qualsiasi classe di viaggio. Gran parte della flotta Emirates è costituita da A380 Emirates ultramoderni e grandi Boeing 777, per straordinarie esperienze in volo in tutte le classi.

### COME USUFRUIRE DELL'ACCORDO

Per usufruire della scontistica sopra riportata, gli interessati dovranno rivolgersi **esclusivamente** all'Agenzia di viaggio artQuick autorizzata all'emissione dei biglietti alle tariffe dedicate al Sistema Confartigianato Imprese.

**artQUICK**  
sapersi muovere è un'arte

Piazza Castello 29 - 10123 Torino

Tel. 011 5526052

Fax 011 5526060

e-mail: [booking.confartigianato@artquick.it](mailto:booking.confartigianato@artquick.it)

## Convenzione Confartigianato Imprese-Gruppo British Airways/American Airlines/Iberia



Grazie alla convenzione siglata tra il network British Airways, Iberia e American Airlines e Confartigianato Imprese, potrete beneficiare di esclusive condizioni economiche per poter viaggiare sui voli di questi vettori a prezzi competitivi.

Tariffe corporate sulle destinazioni servite dai vettori sopra citati con sconto diversificato per classe e destinazioni variabile dal 5% al 10% a seconda della destinazione e del vettore utilizzato.

### COME USUFRUIRE DELL'ACCORDO

Per usufruire della scontistica sopra riportata, gli interessati dovranno rivolgersi **esclusivamente** all'Agenzia di viaggio artQuick autorizzata all'emissione dei biglietti alle tariffe dedicate al Sistema Confartigianato Imprese.



Piazza Castello 29 - 10123 Torino

Tel. 011 5526052

Fax 011 5526060

e-mail: [booking.confartigianato@artquick.it](mailto:booking.confartigianato@artquick.it)

